



กรมการพัฒนาชุมชน
กระทรวงมหาดไทย
Community Development Department

อบรมโครงการพัฒนาระบบโปรแกรมบันทึกและ ประมวลผลข้อมูลความจำเป็นพื้นฐาน (จปฐ.) และ ข้อมูลพื้นฐานระดับหมู่บ้าน (กชช. 2ค)

สำหรับใช้ในช่วงแผนพัฒนาเศรษฐกิจและสังคมแห่งชาติ
ฉบับที่ 13 พ.ศ. 2566- 2570

อบรม

วันที่ 7-8 ธันวาคม 2565





กรมการพัฒนาชุมชน
กระทรวงมหาดไทย
Community Development Department

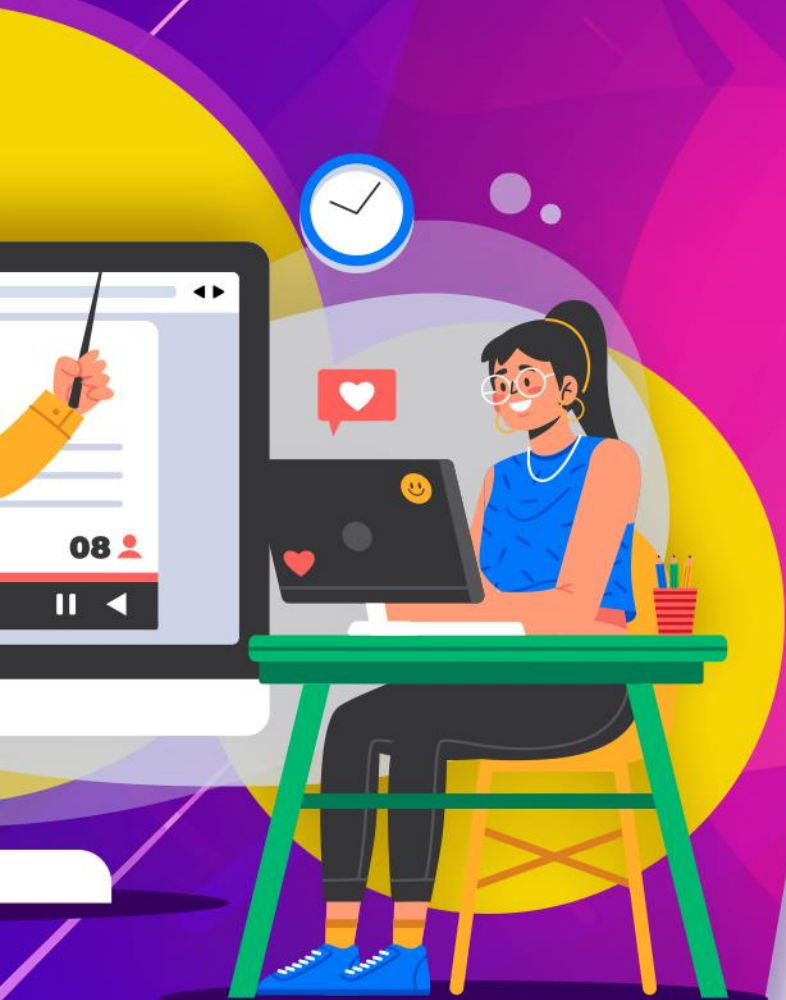

วันที่ 1

วันพุธ ที่ 7 ธันวาคม 2565



AGENDA



กรมการพัฒนาชุมชน
กระทรวงมหาดไทย
Community Development Department



01 วัตถุประสงค์

02 ภาพรวมระบบ

03 การลงทะเบียนผู้ใช้งาน

04 การบันทึกแก้ไข
ข้อมูลครัวเรือน จปฐ.

05 ตรวจสอบเชิงลึก จปฐ.

06 ความคืบหน้าการจัดเก็บ จปฐ.

07 รายงาน จปฐ.

08 Workshop

09 ถาม - ตอบ



กรมการพัฒนาชุมชน
กระทรวงมหาดไทย
Community Development Department

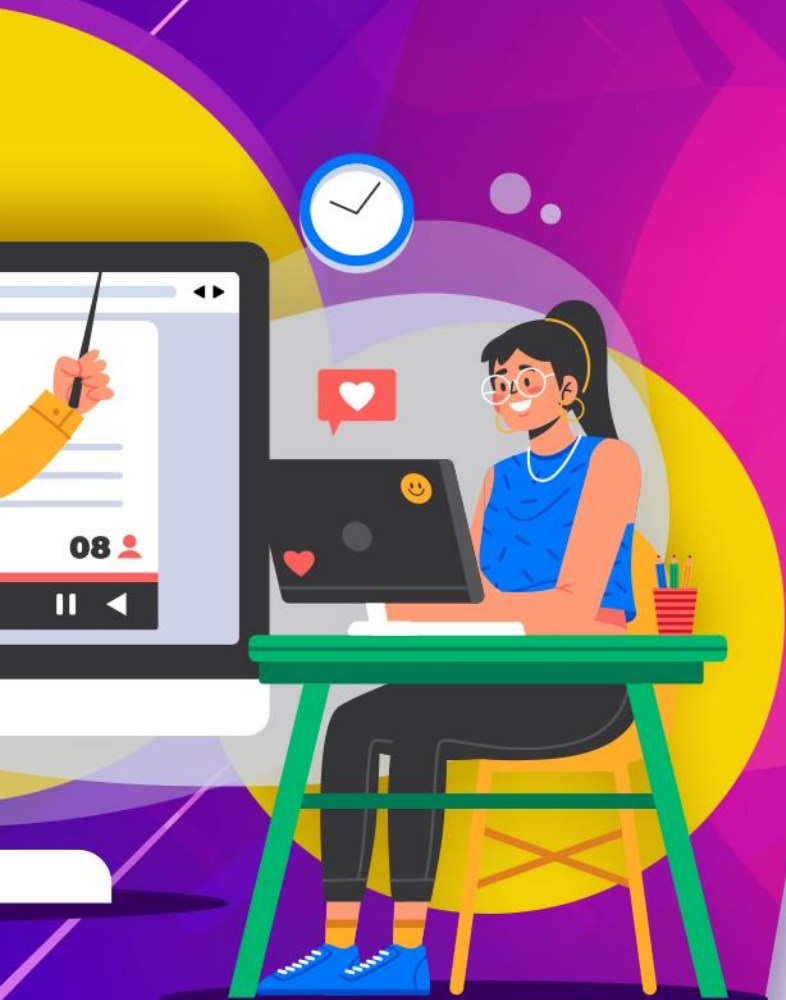

ภาพรวมระบบ



Business Process : กระบวนการทำงานของระบบ

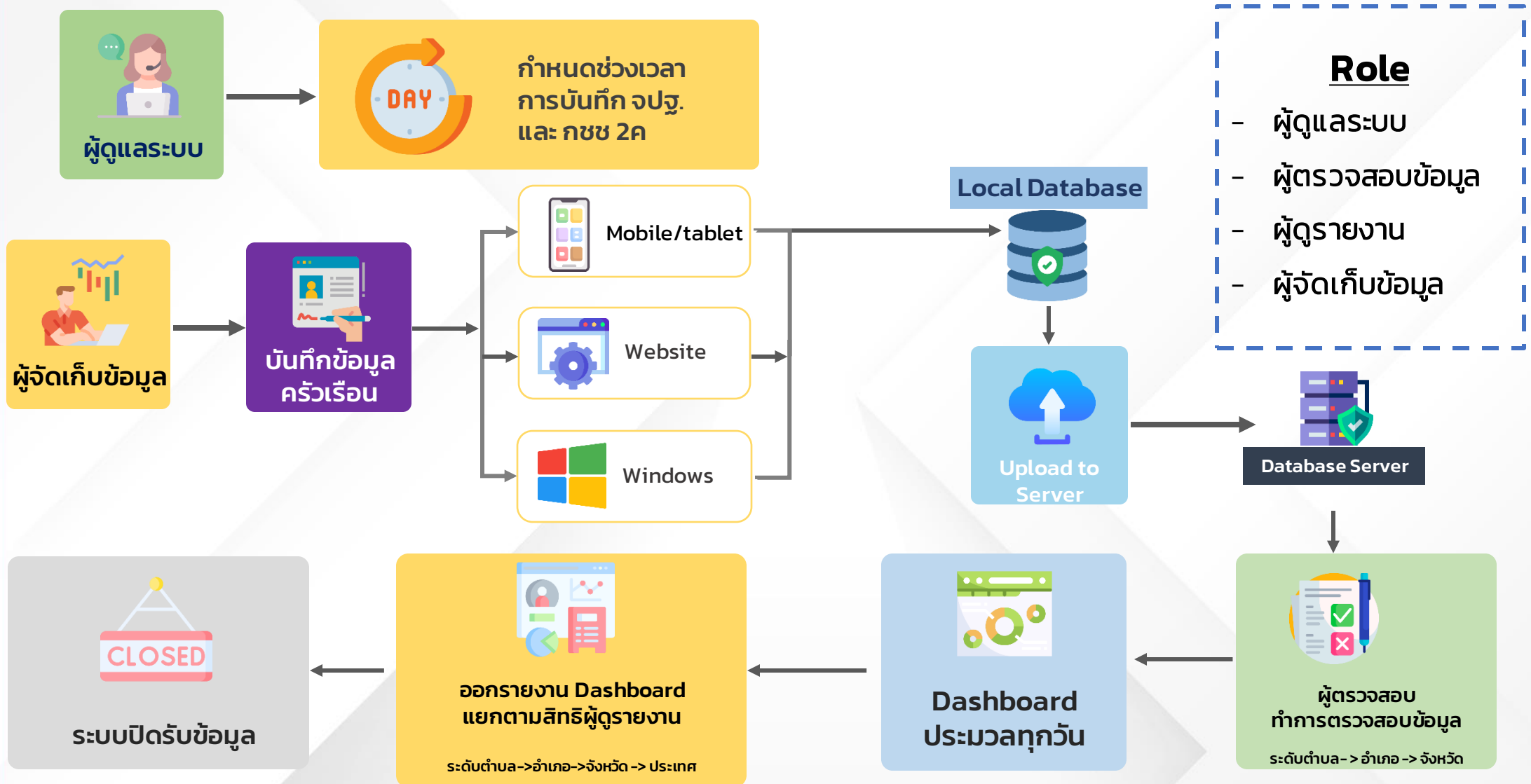

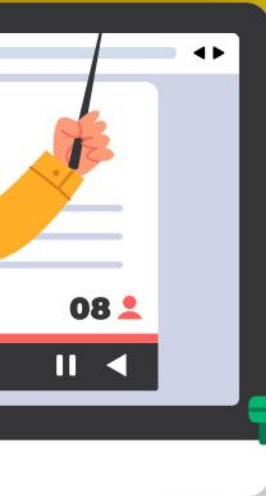

การลงทะเบียนผู้ใช้งาน

- ❖ อาสาสมัครจัดเก็บ
- ❖ ผู้ตรวจสอบ
- ❖ ผู้ดูรายงาน





กรมการพัฒนาชุมชน
กระทรวงมหาดไทย
Community Development Department

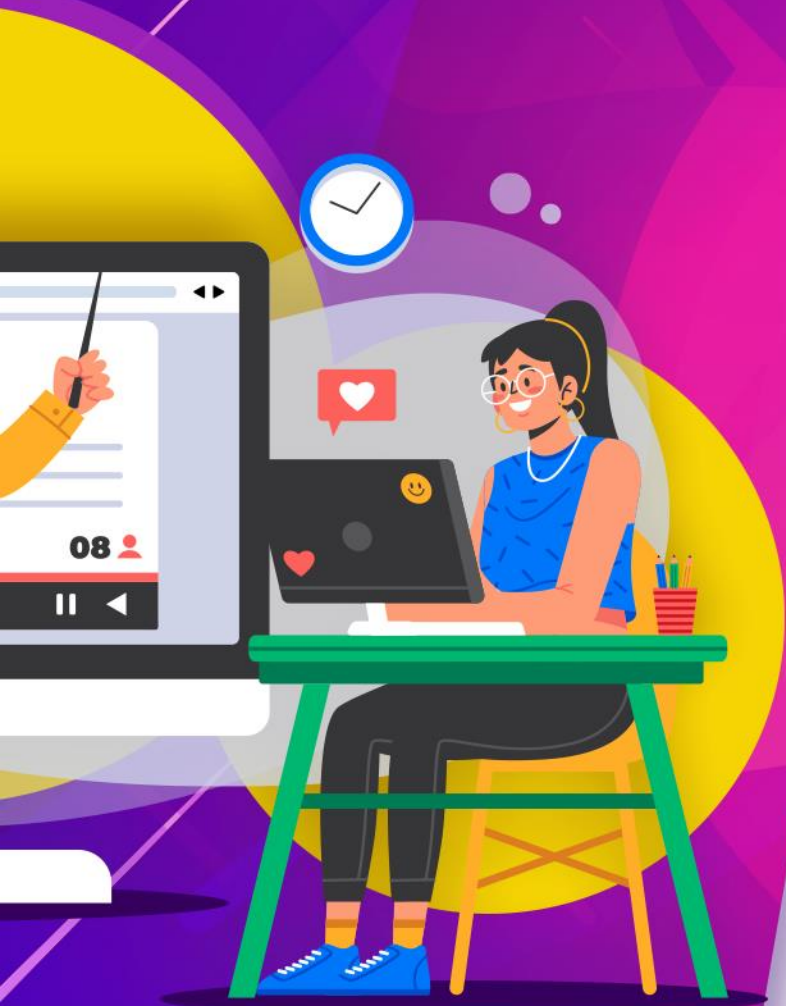

การลงทะเบียน สำหรับอาสาสมัครจัดเก็บ





โปรแกรมจัดเก็บ บันทึกและประมวลผล ปี 2566 - 2570



รายงานภาพรวม Dashboard



คลิกที่นี่เพื่อไปยังแบบประเมิน



รายงานปี 2560-2565



เข้าสู่ระบบ

เลขบัตรประชาชน

รหัสผ่าน



จดจำรหัสผ่าน

เข้าสู่ระบบ

ลงทะเบียน

ลืมรหัสผ่าน?





1



อาสาสมัครจัดเก็บ



ผู้ตรวจสอบ ระดับจังหวัด/
อำเภอ/ตำบล



ผู้รายงาน ระดับจังหวัด/
อำเภอ/ตำบล



ผู้รายงานระดับประเทศ

2

ย้อนกลับ

ถัดไป

**อาสาสมัครจัดเก็บ สามารถเลือกพื้นที่ในการ
รับผิดชอบได้เพียง 1 อปท. ต่อ 1 รหัสผู้ใช้งาน
เท่านั้น**





การลงทะเบียนผู้ใช้งาน - อาสาสมัคร



ระดับและพื้นที่ที่ขอใช้

ปทุมธานี x v | อัญบุรี x v | บึงยี่โก x v | เทศบาลเมือง บึงยี่โก x v

ข้อมูลผู้ลงทะเบียน

เลขประจำตัวประชาชน : ใช้งานได้ * เลขประจำตัวประชาชนจะใช้สำหรับ ตั้งเป็น "ชื่อผู้ใช้" ในการเข้าใช้งานโปรแกรม

ชื่อ :

นางสาว x v

นามสกุล :

วัน/เดือน/ปีเกิด :

เบอร์โทรศัพท์ :

* ตัวอย่างข้อมูล 25-05-2565

อีเมล :

สถานะผู้จัดเก็บ :

ในหมู่บ้าน x v

ข้อมูลที่อยู่อาศัยอยู่ ณ ปัจจุบัน

บ้านเลขที่ :

หมู่ที่ :

จังหวัด :

ปทุมธานี x v

อำเภอ :

ตำบล :

รหัสไปรษณีย์ :

อัญบุรี x v | บึงยี่โก x v | 12130

ช่วงอบรมอาสาสมัคร เพื่อความสะดวกในการอบรมให้สมัครในพื้นที่
ที่จัดเก็บ กชช. 2ค ได้ นะคะ





การลงทะเบียนผู้ใช้งาน - อาสาสมัคร



โปรแกรม

นามสกุล :	วัน/เดือน/ปีเกิด :	เบอร์โทรศัพท์ :
<input type="text"/>	<input type="text"/> ✓	<input type="text"/> ✓
อีเมล :	สถานที่ผู้จัดเก็บ :	
<input type="text"/>	ในหมู่บ้าน x v	

ตัวอย่างข้อมูล 25-05-2565

ข้อมูลที่อยู่อาศัยอยู่ ณ ปัจจุบัน

บ้านเลขที่ :	หมู่ที่ :	จังหวัด :
<input type="text"/>	<input type="text"/>	ปทุมธานี x v
อำเภอ :	ตำบล :	รหัสไปรษณีย์ :
ธัญบุรี x v	บึงยี่โก x v	12130

ตั้งค่าการเข้าใช้งาน

ชื่อผู้ใช้งาน :	คำถามลับ :	ใส่คำตอบ :
<input type="text"/>	สีที่ชอบ x v	<input type="text"/>
รหัสผ่าน :	ยืนยันรหัสผ่าน :	
<input type="password"/> ✓	<input type="password"/> ✓	

* มีความยาวระหว่าง 8 - 15 ตัวอักษร

[ย้อนกลับ](#) [ลงทะเบียนผู้ใช้](#)



การลงทะเบียนผู้ใช้งาน - อาสาสมัคร



บันทึกข้อมูลสำเร็จ

โปรแกรม

นามสกุล :

วัน/เดือน/ปีเกิด :

เบอร์โทรศัพท์ :

* โปรดตรวจสอบ วัน-เดือน-ปี พ.ศ. ที่เกิด
* ตัวอย่างข้อมูล 25-05-2565

อีเมล :

สถานะผู้จัดเก็บ :

ข้อมูลที่อยู่อาศัยอยู่ ณ ปัจจุบัน

บ้านเลขที่ :

หมู่ที่ :

จังหวัด :

อำเภอ :

ตำบล :

รหัสไปรษณีย์ :

ตั้งค่าการเข้าใช้งาน

ชื่อผู้ใช้งาน :

คำถามลับ :

ใส่คำตอบ :

รหัสผ่าน :

ยืนยันรหัสผ่าน :

* มีความยาวระหว่าง 8 - 15 ตัวอักษร





กรมการพัฒนาชุมชน
กระทรวงมหาดไทย
Community Development Department



การลงทะเบียน สำหรับผู้ตรวจสอบ





โปรแกรมจัดเก็บ บันทึกและประมวลผล ปี 2566 - 2570



รายงานภาพรวม Dashboard



คลิกที่นี่เพื่อไปยังแบบประเมิน



รายงานปี 2560-2565



เข้าสู่ระบบ

เลขบัตรประชาชน

รหัสผ่าน



จดจำรหัสผ่าน

เข้าสู่ระบบ

ลงทะเบียน

ลืมรหัสผ่าน?





การลงทะเบียนผู้ใช้งาน - ผู้ตรวจสอบ



อาสาสมัครจัดเก็บ

1



ผู้ตรวจสอบ ระดับจังหวัด/
อำเภอ/ตำบล



ย้อนกลับ

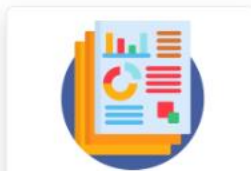

ผู้รายงาน ระดับจังหวัด/
อำเภอ/ตำบล

2

ถัดไป



ผู้รายงานระดับประเทศ

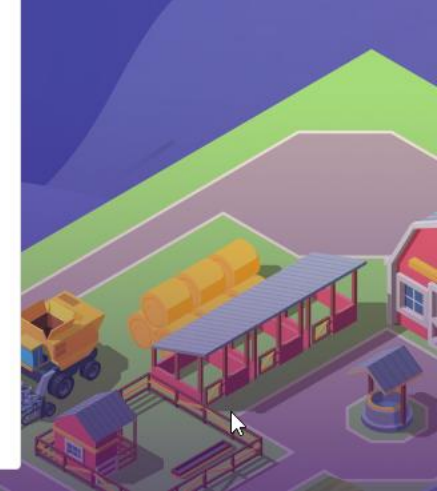



ระดับและพื้นที่ที่ขอใช้

จังหวัด อำเภอ ตำบล

กรุณาเลือกจังหวัด

กรุณาเลือกอำเภอ

กรุณาเลือกตำบล

**ผู้ตรวจสอบสามารถเลือกระดับ
และพื้นที่ได้เพียง 1 พื้นที่เท่านั้น**





ระดับและพื้นที่ที่ขอใช้

จังหวัด อำเภอ ตำบล

กรุณาเลือกจังหวัด

กรุณาเลือกอำเภอ

เพิ่มอำเภอ

ย้อนกลับ ลงทะเบียนผู้ใช้

ผู้ตรวจสอบระดับอำเภอ
เลือกพื้นที่ได้ 1 พื้นที่





ระดับและพื้นที่ที่ใช้

จังหวัด อำเภอ ตำบล

กรุณาเลือกจังหวัด

**ผู้ตรวจสอบระดับตำบล
สามารถเลือกพื้นที่ได้มากกว่า 1 พื้นที่**





การลงทะเบียนผู้ใช้งาน - ผู้ตรวจสอบ



ระดับและพื้นที่ที่ขอใช้

จังหวัด อำเภอ ตำบล

ปทุมธานี x v | อัญบุรี x v | กรุณาเลือกตำบล v

เพิ่มอำเภอ

ข้อมูลผู้ลงทะเบียน

เลขประจำตัวประชาชน : ✓
ใช้งานได้
* เลขประจำตัวประชาชนจะใช้สำหรับ ตั้งเป็น "ชื่อผู้ใช้" ในการเข้าใช้งานโปรแกรม

คำนำหน้า : x v

ชื่อ :

นามสกุล :

วัน/เดือน/ปีเกิด : ✓
* ตัวอย่างข้อมูล 25-05-2565

เบอร์โทรศัพท์ : ✓

อีเมล :

ข้อมูลที่อยู่ที่อาศัยอยู่ ณ ปัจจุบัน

บ้านเลขที่ : หมู่ที่ : จังหวัด : x v





การลงทะเบียนผู้ใช้งาน - ผู้ตรวจสอบ



โปรแกรม

นามสกุล :	วัน/เดือน/ปีเกิด :	เบอร์โทรศัพท์ :
<input type="text"/>	<input type="text"/> ✓	<input type="text"/> ✓
อีเมล :	สถานะผู้จัดเก็บ :	
<input type="text"/>	ในหมู่บ้าน <input type="text"/> x v	

ตัวอย่างข้อมูล 25-05-2565

ข้อมูลที่อยู่อาศัยอยู่ ณ ปัจจุบัน

บ้านเลขที่ :	หมู่ที่ :	จังหวัด :
<input type="text"/>	<input type="text"/>	ปทุมธานี <input type="text"/> x v
อำเภอ :	ตำบล :	รหัสไปรษณีย์ :
ธัญบุรี <input type="text"/> x v	บึงยี่โก <input type="text"/> x v	12130

ตั้งคำถามการใช้งาน

ชื่อผู้ใช้งาน :	คำถามลับ :	ใส่คำตอบ :
<input type="text"/>	สีที่ชอบ <input type="text"/> x v	<input type="text"/>
รหัสผ่าน :	ยืนยันรหัสผ่าน :	
<input type="password"/> ✓	<input type="password"/> ✓	

* มีความยาวระหว่าง 8 - 15 ตัวอักษร

[ย้อนกลับ](#) [ลงทะเบียนผู้ใช้](#)



การลงทะเบียนผู้ใช้งาน - ผู้ตรวจสอบ



บันทึกข้อมูลสำเร็จ

โปรแกรม

นามสกุล :

วัน/เดือน/ปีเกิด :

เบอร์โทรศัพท์ :

* โปรดตรวจสอบ วัน-เดือน-ปี พ.ศ. ที่เกิด
* ตัวอย่างข้อมูล 25-05-2565

อีเมล :

สถานะผู้จัดเก็บ :

ข้อมูลที่อยู่อาศัยอยู่ ณ ปัจจุบัน

บ้านเลขที่ :

หมู่ที่ :

จังหวัด :

อำเภอ :

ตำบล :

รหัสไปรษณีย์ :

ตั้งค่าการเข้าใช้งาน

ชื่อผู้ใช้งาน :

คำถามลับ :

ใส่คำตอบ :

รหัสผ่าน :

ยืนยันรหัสผ่าน :

* มีความยาวระหว่าง 8 - 15 ตัวอักษร





กรมการพัฒนาชุมชน
กระทรวงมหาดไทย
Community Development Department

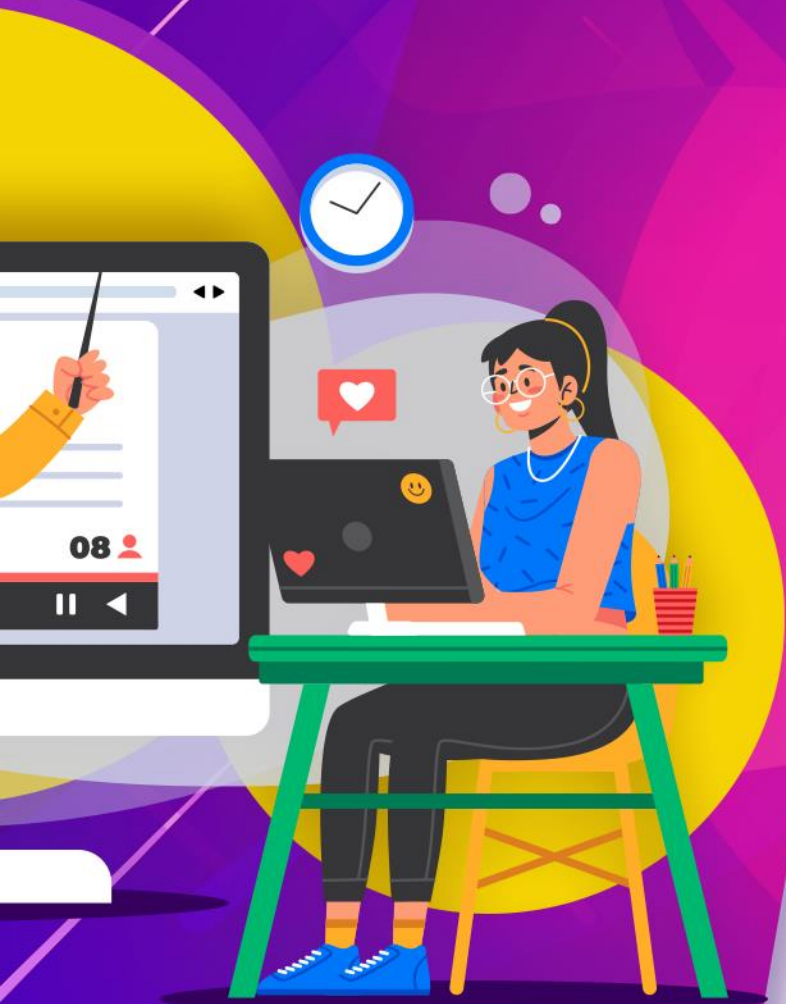

การลงทะเบียน สำหรับผู้ดูรายงาน





โปรแกรมจัดเก็บ บันทึกและประมวลผล ปี 2566 - 2570



รายงานภาพรวม Dashboard



คลิกที่นี่เพื่อไปยังแบบประเมิน



รายงานปี 2560-2565



เข้าสู่ระบบ

เลขบัตรประชาชน

รหัสผ่าน



จดจำรหัสผ่าน

เข้าสู่ระบบ

ลงทะเบียน

ลืมรหัสผ่าน?





อาสาสมัครจัดเก็บ



ผู้ตรวจสอบ ระดับจังหวัด/
อำเภอ/ตำบล

1



ผู้ดูรายงาน ระดับจังหวัด/
อำเภอ/ตำบล



2



ผู้ดูรายงานระดับประเทศ

ย้อนกลับ

ถัดไป

ผู้ดูรายงาน ระดับจังหวัด / อำเภอ / ตำบล



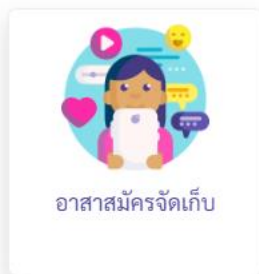

ย้อนกลับ

2
ถัดไป

ผู้ดูรายงาน ระดับประเทศ





ระดับและพื้นที่ที่ขอใช้

จังหวัด อำเภอ ตำบล

กรุณาเลือกจังหวัด

ผู้ดูรายงานระดับจังหวัด

- สามารถเลือกพื้นที่ได้เพียง 1 พื้นที่เท่านั้น
- สามารถดูข้อมูลได้ตั้งแต่ระดับจังหวัด อำเภอ ตำบล และหมู่บ้าน





ระดับและพื้นที่ที่ขอใช้

จังหวัด อำเภอ ตำบล

กรุณาเลือกจังหวัด

กรุณาเลือกอำเภอ

เพิ่มอำเภอ

ย้อนกลับ ลงทะเบียนผู้ใช้

ผู้ดูรายงานระดับอำเภอ

- สามารถเลือกพื้นที่ได้มากกว่า 1 พื้นที่
- สามารถดูข้อมูลได้ตั้งแต่ระดับอำเภอ ตำบล และ หมู่บ้าน



ระดับและพื้นที่ที่ขอใช้

จังหวัด อำเภอ ตำบล

กรุณาเลือกจังหวัด

กรุณาเลือกอำเภอ

กรุณาเลือกตำบล

ผู้ดูรายงานระดับตำบล

- สามารถเลือกพื้นที่ได้มากกว่า 1 พื้นที่
- สามารถดูข้อมูลได้ตั้งแต่ระดับตำบล และหมู่บ้าน



การลงทะเบียนผู้ใช้งาน - ผู้ดูรายงาน



ระดับและพื้นที่ที่ขอใช้

จังหวัด อำเภอ ตำบล

ปทุมธานี x v | ัญบุรี x v | กรุณาเลือกตำบล v

เพิ่มอำเภอ

ข้อมูลผู้ลงทะเบียน

เลขประจำตัวประชาชน : ✓
ใช้งานได้
* เลขประจำตัวประชาชนจะใช้สำหรับ ตั้งเป็น "ชื่อผู้ใช้" ในการเข้าใช้งานโปรแกรม

คำนำหน้า : x v

ชื่อ :

นามสกุล :

วัน/เดือน/ปีเกิด : ✓
* ตัวอย่างข้อมูล 25-05-2565

เบอร์โทรศัพท์ : ✓

อีเมล :

ข้อมูลที่อยู่ที่อาศัยอยู่ ณ ปัจจุบัน

บ้านเลขที่ : หมู่ที่ : จังหวัด : x v



การลงทะเบียนผู้ใช้งาน - ผู้ดูรายงาน



โปรแกรม

นามสกุล :	วัน/เดือน/ปีเกิด :	เบอร์โทรศัพท์ :
<input type="text"/>	<input type="text"/> ✓	<input type="text"/> ✓
อีเมล :	สถานะผู้จัดเก็บ :	
<input type="text"/>	ในหมู่บ้าน <input type="text"/> x v	

ตัวอย่างข้อมูล 25-05-2565

ข้อมูลที่อยู่อาศัยอยู่ ณ ปัจจุบัน

บ้านเลขที่ :	หมู่ที่ :	จังหวัด :
<input type="text"/>	<input type="text"/>	ปทุมธานี <input type="text"/> x v
อำเภอ :	ตำบล :	รหัสไปรษณีย์ :
ธัญบุรี <input type="text"/> x v	บึงยี่โก <input type="text"/> x v	12130

ตั้งคำถามการใช้งาน

ชื่อผู้ใช้งาน :	คำถามลับ :	ใส่คำตอบ :
<input type="text"/>	สี่ที่ชอบ <input type="text"/> x v	<input type="text"/>
รหัสผ่าน :	ยืนยันรหัสผ่าน :	
<input type="password"/> ✓	<input type="password"/> ✓	

* มีความยาวระหว่าง 8 - 15 ตัวอักษร

[ย้อนกลับ](#) [ลงทะเบียนผู้ใช้](#)



การลงทะเบียนผู้ใช้งาน - ผู้ดูรายงาน



บันทึกข้อมูลสำเร็จ

โปรแกรม

นามสกุล :

วัน/เดือน/ปีเกิด :

เบอร์โทรศัพท์ :

* โปรดตรวจสอบ วัน-เดือน-ปี พ.ศ. ที่เกิด
* ตัวอย่างข้อมูล 25-05-2565

อีเมล :

สถานะผู้จัดเก็บ :

ข้อมูลที่อยู่อาศัยอยู่ ณ ปัจจุบัน

บ้านเลขที่ :

หมู่ที่ :

จังหวัด :

อำเภอ :

ตำบล :

รหัสไปรษณีย์ :

ตั้งค่าการเข้าใช้งาน

ชื่อผู้ใช้งาน :

คำถามลับ :

ใส่คำตอบ :

รหัสผ่าน :

ยืนยันรหัสผ่าน :

* มีความยาวระหว่าง 8 - 15 ตัวอักษร

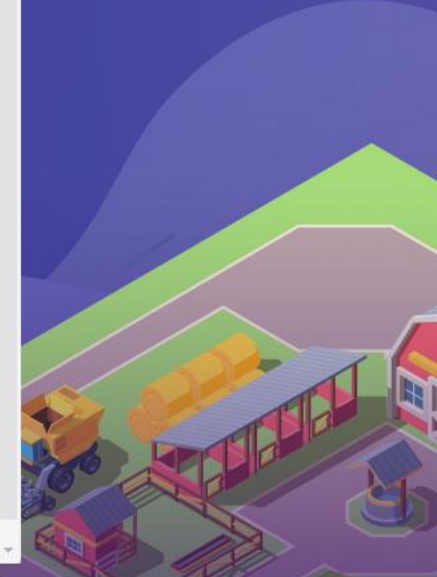



กรมการพัฒนาชุมชน
กระทรวงมหาดไทย
Community Development Department

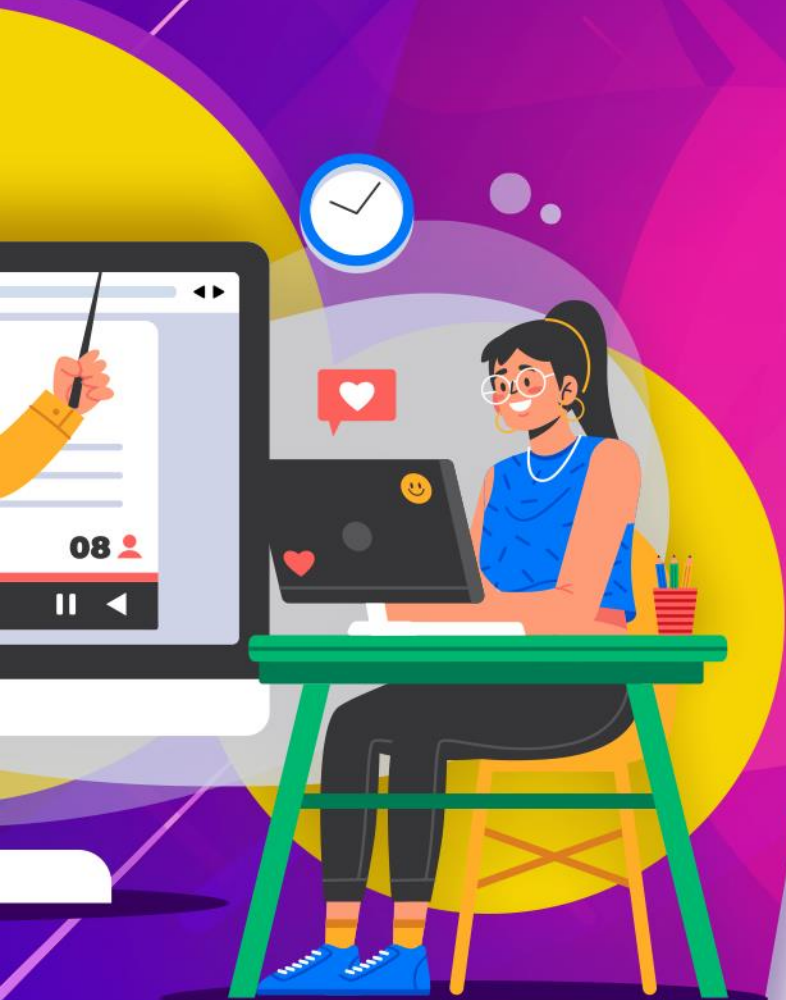

การแจ้งลิ้มรสผ่าน





โปรแกรมจัดเก็บ บันทึกและประมวลผล ปี 2566 - 2570



รายงานภาพรวม Dashboard



คลิกที่นี่เพื่อไปยังแบบประเมิน



รายงานปี 2560-2565



เข้าสู่ระบบ

เลขบัตรประชาชน

รหัสผ่าน



จดจำรหัสผ่าน

เข้าสู่ระบบ

ลงทะเบียน

[ลืมหีสผ่าน?](#)





ลืมหีสผ่าน

เลขบัตรประชาชน

คำถามลับ

สีที่ชอบ



คำตอบลับ

รหัสผ่านใหม่

.....



* มีความยาวระหว่าง 8 - 15 ตัวอักษร

ย้อนกลับ

บันทึก





กรมการพัฒนาชุมชน
กระทรวงมหาดไทย
Community Development Department

Workshop การลงทะเบียน



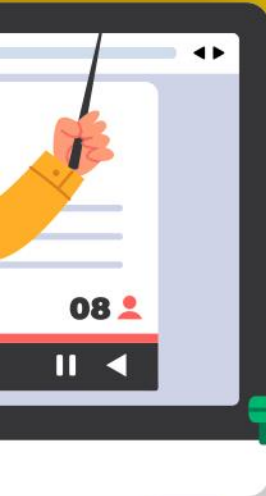

การบันทึกแก้ไขข้อมูล ครัวเรือน จปฐ.

- ❖ หน้าปกครัวเรือน
- ❖ สมาชิกครัวเรือน
- ❖ บันทึกคำตอบตัวชี้วัด
- ❖ ระดับความสุขครัวเรือน
- ❖ รายงานระดับครัวเรือน





กรมการพัฒนาชุมชน
กระทรวงมหาดไทย
Community Development Department

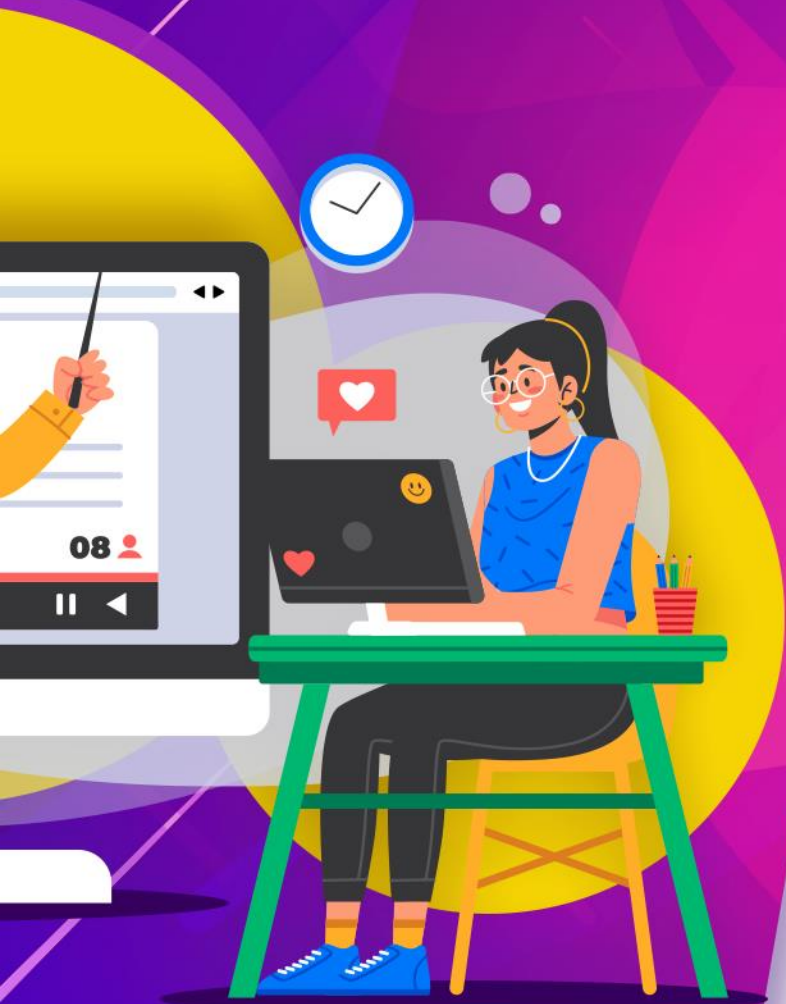

หน้าปกครั้วเรือน





โปรแกรมจัดเก็บ บันทึกและประมวลผล ปี 2566 - 2570



รายงานภาพรวม Dashboard



คลิกที่นี่เพื่อไปยังแบบประเมิน



รายงานปี 2560-2565



เข้าสู่ระบบ

เลขบัตรประชาชน

รหัสผ่าน



จดจำรหัสผ่าน

เข้าสู่ระบบ



ลงทะเบียน

[ลืมรหัสผ่าน?](#)





การบันทึกแก้ไขข้อมูลครัวเรือน จปฐ. – หน้าปกครัวเรือน



กรมการพัฒนาชุมชน
กระทรวงมหาดไทย
Community Development Department



Online



ข้อมูลความจำเป็นพื้นฐาน จปฐ.



ข้อมูลพื้นฐานระดับหมู่บ้าน กชช. 2ค

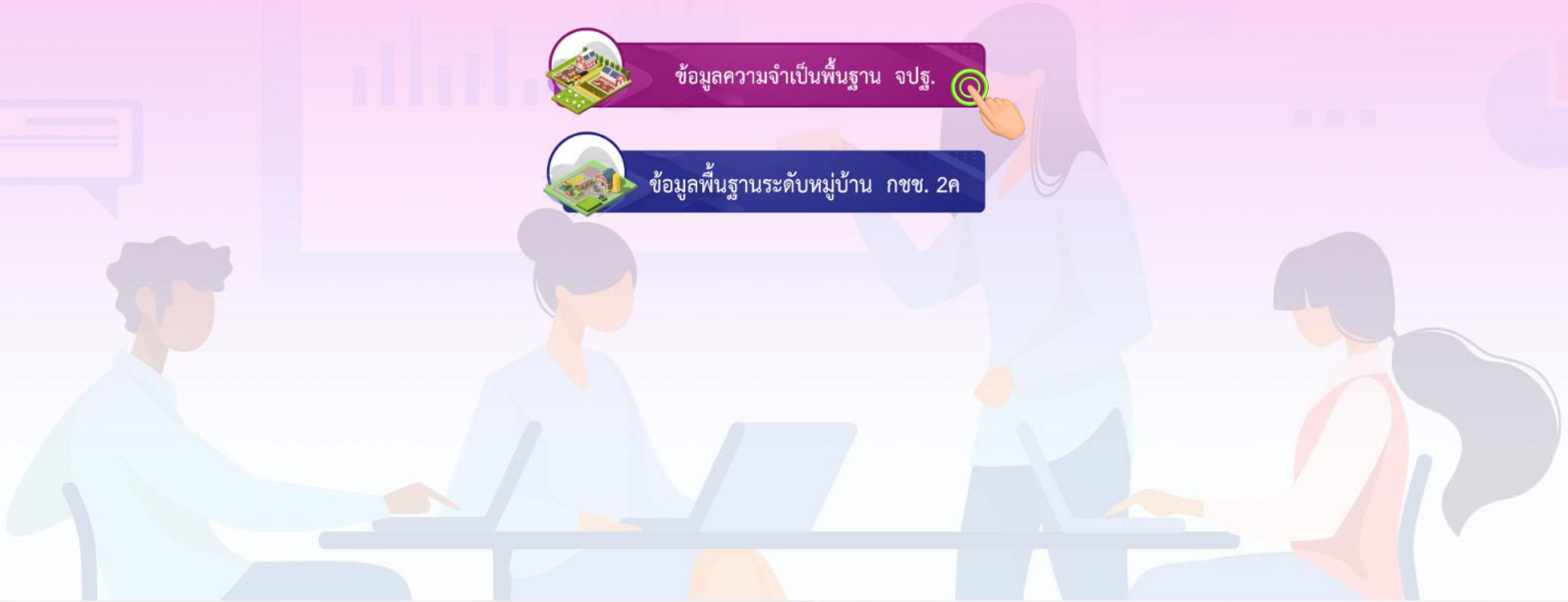



ข้อมูลความจำเป็นพื้นฐาน (จปฐ.)

ดำเนินการบริหารจัดการจัดเก็บโดย กรมการพัฒนาชุมชน กระทรวงมหาดไทย ภายใต้คณะกรรมการอำนวยการงานพัฒนาคุณภาพชีวิตของประชาชน (พชช.)





การบันทึกแก้ไขข้อมูลครัวเรือน จปฐ. – หน้าปกครัวเรือน



นายจัดเก็บ นนทบุรี
วันที่ 22-11-2565

แก้ไขข้อมูลส่วนตัว



กลับหน้าหลัก



ออกจากระบบ

[กลับหน้าหลัก](#) / บันทึก/แก้ไข

Online

พื้นที่ที่เลือก : องค์การบริหารส่วนตำบล บางรักใหญ่ อำเภอบางบัวทอง จังหวัดนนทบุรี

เลือกข้อมูลพื้นที่

หมู่ที่/ชุมชนที่ : กรุณาเลือกหมู่ที่/ชุมชนที่	หมู่บ้าน/ชุมชน : กรุณาเลือกหมู่บ้าน/ชุมชน	ตำบล : -
<input type="button" value="ค้นหา"/>	<input type="button" value="ค้นหา"/>	<input type="button" value="ค้นหา"/>

อัปเดตที่เลือก

บันทึกครัวเรือนใหม่



การบันทึกแก้ไขข้อมูลครัวเรือน จปฐ. – หน้าปกครัวเรือน



นายจัดเก็บ นมทุรี
วันที่ 22-11-2565

แก้ไขข้อมูลส่วนตัว



กลับหน้าหลัก



ออกจากระบบ

[กลับหน้าหลัก](#) / บันทึก/แก้ไข

Online

พื้นที่ที่เลือก : องค์การบริหารส่วนตำบล บางรักใหญ่ อำเภอบางบัวทอง จังหวัดนนทบุรี

เลือกข้อมูลพื้นที่

หมู่ที่/ชุมชนที่ :

6



หมู่บ้าน/ชุมชน :

บ้าน คลองบางพลู



ตำบล :

บางรักใหญ่

ค้นหา

ค้นหา

กรุณาเลือกปี

ทำซ้ำ

ยังไม่ได้อัปเดต

อัปเดตแล้ว

เลือก	ลำดับ	ชื่อหัวหน้าครัวเรือน	เลขประจำตัวประชาชน	บ้านเลขที่	สถานะข้อมูล	จัดการ
<input type="checkbox"/>	1			112	<ul style="list-style-type: none"> • กรุณาลงชื่อผู้ให้ข้อมูลในการจัดเก็บ • กรุณาตอบคำถามข้อ 1,2,3,4,5,6,7,8,9,10,11,12,13,14,15,16,17,18,19,20,21,22,23,24,25,26,27,28,29,30,31,32,33,34,35,36,37,38 	<input type="button" value="อัปเดต"/> <input type="button" value="ดูข้อมูล"/> <input type="button" value="แก้ไข"/> <input type="button" value="ลบ"/>
<input type="checkbox"/>	2			40	<ul style="list-style-type: none"> • กรุณาลงชื่อผู้ให้ข้อมูลในการจัดเก็บ • กรุณาตอบคำถามข้อ 1,2,3,4,5,6,7,8,9,10,11,12,13,14,15,16,17,18,19,20,21,22,23,24,25,26,27,28,29,30,31,32,33,34,35,36,37,38 	<input type="button" value="อัปเดต"/> <input type="button" value="ดูข้อมูล"/> <input type="button" value="แก้ไข"/> <input type="button" value="ลบ"/>

อัปเดตทั้งหมด

อัปเดตที่เลือก

บันทึกครัวเรือนใหม่





การบันทึกแก้ไขข้อมูลครัวเรือน จปฐ. – หน้าปกครัวเรือน



นายจัดเก็บ นนทบุรี
วันที่ 22-11-2565

แก้ไขข้อมูลส่วนตัว



กลับหน้าหลัก



ออกจากระบบ

[กลับหน้าหลัก](#) / [บันทึก/แก้ไข](#) / [เพิ่ม](#)

Online

พื้นที่ที่เลือก : องค์การบริหารส่วนตำบล บางรักใหญ่ อำเภอบางบัวทอง จังหวัดนนทบุรี

ข้อมูลครัวเรือน

มีบ้านเลขที่

ไม่มีบ้านเลขที่

บ้านเลขที่ :

* ข้อมูลจำเป็น

รหัสประจำบ้าน :

12

* ข้อมูลจำเป็น

บ้าน/ชุมชน :

บ้าน คลองบางพลู

รหัสพื้นที่ :

12-04-03-006-01

หมู่ที่ :

6

ชอย :

ถนน :

ตำบล :

บางรักใหญ่

อำเภอ :

บางบัวทอง

จังหวัด :

นนทบุรี

รหัสไปรษณีย์ :

11110

ลงจุด :

แนบรูปภาพ :

Choose File No file chosen

ละติจูด :

location

ประกาศ

ข้าพเจ้า ในฐานะเจ้าของข้อมูล ตกลงยินยอมให้ กรมการพัฒนาชุมชน สำนักงานพัฒนาชุมชนจังหวัด สำนักงานพัฒนาชุมชนอำเภอ และอาสาสมัครที่ได้รับการแต่งตั้ง สามารถเก็บรวบรวมข้อมูลส่วนบุคคล และข้อมูลอื่น ๆ ตามข้อคำถามตัวชี้วัดความจำเป็นพื้นฐาน (จปฐ.) โดยมีวัตถุประสงค์เพื่อให้ทราบถึงสภาพ ความจำเป็นพื้นฐาน คุณภาพชีวิตของคนในครัวเรือนที่ได้กำหนดมาตรฐานขั้นต่ำไว้ รวมทั้งยินยอมให้กรมการพัฒนาชุมชนและหน่วยงานของรัฐสามารถใช้ หรือเปิดเผยข้อมูลเพื่อประโยชน์ในการวิเคราะห์ วิจัย เปรียบเทียบ และจัดทำแผนงาน/โครงการ ในการพัฒนาคุณภาพชีวิตและการบริหารราชการแผ่นดิน

ยินยอม

ไม่ยินยอม

เขตปกครอง

องค์การบริหารส่วนตำบล บางรักใหญ่

ที่พักอาศัยตั้งอยู่บน



ที่ดินตนเอง :

ไร่ :

ตารางวา

* ที่ดินทำกินห้ามเกิน 100 ไร่ และห้ามเป็น 0 ไร่ และ 0 ตารางวา

* ที่ดินทำกินห้ามเกิน 399 ตารางวา และห้ามเป็น 0 และ 0 ตารางวา

ประเภทเอกสารสิทธิ์ :

กรุณาเลือกประเภทเอกสารสิทธิ์





การบันทึกแก้ไขข้อมูลครัวเรือน จปฐ. – หน้าปกครัวเรือน



นายจัดเก็บ นนทบุรี
วันที่ 22-11-2565

แก้ไขข้อมูลส่วนตัว



กลับหน้าหลัก



ออกจากระบบ

[กลับหน้าหลัก](#) / [บันทึก/แก้ไข](#) / [เพิ่ม](#)

Online

พื้นที่ที่เลือก : องค์การบริหารส่วนตำบล บางรักใหญ่ อำเภอบางบัวทอง จังหวัดนนทบุรี

ข้อมูลครัวเรือน

มีบ้านเลขที่

ไม่มีบ้านเลขที่

บ้านเลขที่ : ✓

รหัสประจำบ้าน : 12 ✓

บ้าน/ชุมชน : บ้าน คลองบางพลู

รหัสพื้นที่ :

หมู่ที่ : 6

ซอย :

ถนน :

ตำบล : บางรักใหญ่

อำเภอ : บางบัวทอง

จังหวัด : นนทบุรี

รหัสไปรษณีย์ : 11110

แนบรูปภาพ : No file chosen

ละติจูด : 13.9797594

ลองจิจูด : 100.6745829

เขตปกครอง

องค์การบริหารส่วนตำบล บางรักใหญ่

ที่พักอาศัยตั้งอยู่บน



ที่ดินตนเอง :

ไร่ :

ตารางวา

ประเภทเอกสารสิทธิ์ : หนังสือแสดงการทำประโยชน์ (น.ค.3)



เช่า :

ไร่ :

ตารางวา



การบันทึกแก้ไขข้อมูลครัวเรือน จปฐ. – หน้าปกครัวเรือน



นายจัดเก็บ นนทบุรี
วันที่ 22-11-2565

แก้ไขข้อมูลส่วนตัว



กลับหน้าหลัก



ออกจากระบบ

[กลับหน้าหลัก](#) / [บันทึก/แก้ไข](#) / [เพิ่ม](#)

Online

ที่พักอาศัยตั้งอยู่บน



ที่ดินตนเอง :

5

ไร่ :

4

ตารางวา

ประเภทเอกสารสิทธิ์ :

หนังสือแสดงการทำประโยชน์ (น.ค.3)



เช่า :

ไร่ :

ตารางวา



ที่สาธารณะ :

ไร่ :

ตารางวา



บ้านญาติ :

ไร่ :

ตารางวา



อื่นๆ :

ไร่ :

ตารางวา

ที่ดินที่ใช้ประกอบอาชีพ



ที่ดินตนเอง :

ไร่ :

ตารางวา



เช่า :

ไร่ :

ตารางวา



ที่สาธารณะ :

ไร่ :

ตารางวา



บ้านญาติ :

ไร่ :

ตารางวา



อื่นๆ :

ไร่ :

ตารางวา

ไม่นับรวมที่ดินให้เช่าหรือที่ดินสำหรับการทำกิจกรรมอื่นๆ ที่ไม่เกี่ยวข้องกับการประกอบอาชีพ

ย้อนกลับ

เสร็จสิ้นการบันทึกหน้าปก





กรมการพัฒนาชุมชน
กระทรวงมหาดไทย
Community Development Department

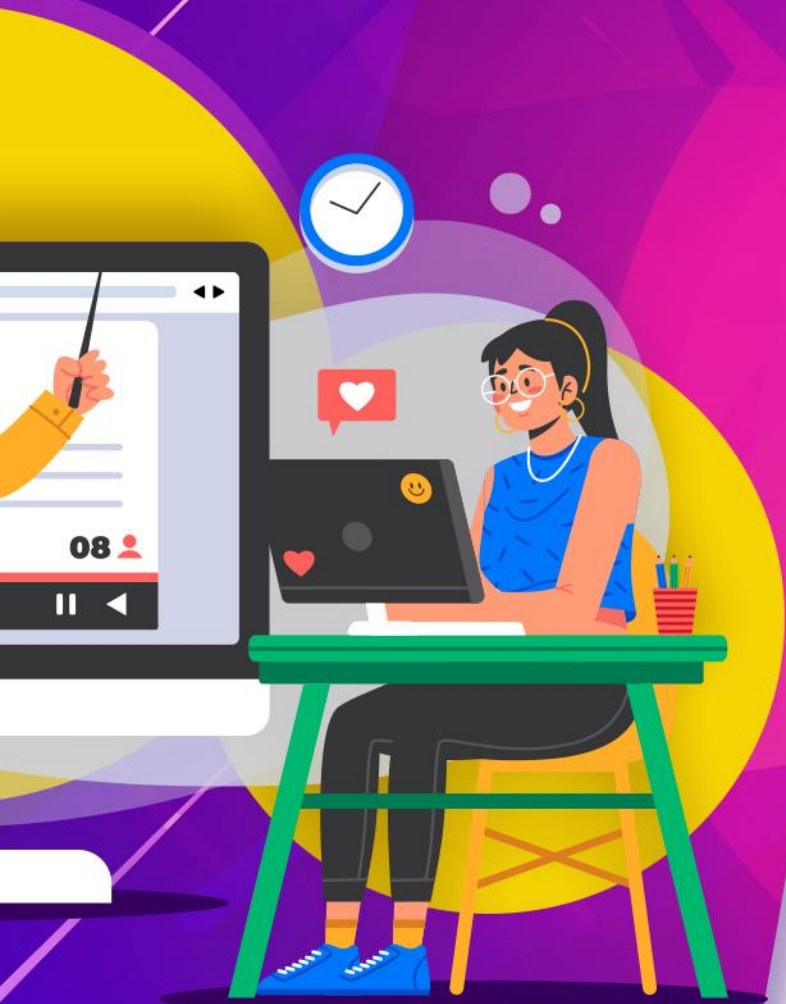

สมาชิกครัวเรือน





การบันทึกแก้ไขข้อมูลครัวเรือน จปฐ. – สมาชิกครัวเรือน



นายจัดเก็บ นนทบุรี
วันที่ 22-11-2565

แก้ไขข้อมูลส่วนตัว



กลับหน้าหลัก



บันทึก/แก้ไข

ข้อมูลหน้าปก

ข้อมูลสมาชิกครัวเรือน

บันทึกคำตอบ

รายงานครัวเรือน



ออกจากระบบ

[กลับหน้าหลัก](#) / [บันทึก/แก้ไข](#) / [ข้อมูลหน้าสมาชิกครัวเรือน](#) / แก้ไข

Online

พื้นที่ที่เลือก : บ้านเลขที่ 112 หมู่ที่ 6 ตำบลบางรักใหญ่ อำเภอบางบัวทอง จังหวัดนนทบุรี 11110

ข้อมูลสมาชิก

คำนำหน้า : นาย คนต่างด้าว

ชื่อ :

นามสกุล :

เลขประจำตัวประชาชน :

เพศ : ชาย หญิง ผู้แสดงออกแตกต่างจากเพศโดยกำเนิด

อายุ : ปี เดือน

สถานะในครอบครัว : หัวหน้าครัวเรือน

อาชีพหลัก/อยู่ระหว่างการศึกษา : เกษตร-ทำไร่

การศึกษา : ม.ปลาย (มศ.4-5 หรือ ม.4-6 หรือ ปวช.)

ศาสนา : พุทธ

สามารถ อ่าน เขียน ภาษา : ได้ ไม่ได้

เลือกภาษา : ไทย



การบันทึกแก้ไขข้อมูลครัวเรือน จปฐ. – สมาชิกครัวเรือน



นายจัดเก็บ นมทุรี
วันที่ 22-11-2565

แก้ไขข้อมูลส่วนตัว



กลับหน้าหลัก



บันทึก/แก้ไข

ข้อมูลหน้าปก

ข้อมูลสมาชิกครัวเรือน

บันทึกคำตอบ

รายงานครัวเรือน



ออกจากระบบ

[กลับหน้าหลัก](#) / [บันทึก/แก้ไข](#) / [ข้อมูลหน้าสมาชิกครัวเรือน](#) / แก้ไข

Online

อายุ : ปี เดือน

สถานะในครอบครัว :

อาชีพหลัก/อยู่ระหว่างการศึกษา :

การศึกษา :

ศาสนา :

สามารถ อ่าน เขียน ภาษา : ได้ ไม่ได้

เลือกภาษา :

ช่วงอายุ : เด็ก(0-14 ปี) วัยแรงงาน(15-59 ปี) ผู้สูงอายุ (60 ขึ้นไป)

สถานะ : ปกติ ผู้พิการ ผู้ป่วยเรื้อรัง

ช่วยเหลือตัวเอง : ได้ ไม่ได้

สถานภาพสมรส :

มีชื่อในทะเบียนบ้านที่สำรวจ : มี ไม่มี

ย้อนกลับ

บันทึกสมาชิก





การบันทึกแก้ไขข้อมูลครัวเรือน จปฐ. – สมาชิกครัวเรือน



นายจัดเก็บ นทพฐี
วันที่ 22-11-2565

แก้ไขข้อมูลส่วนตัว



กลับหน้าหลัก



บันทึก/แก้ไข

ข้อมูลหน้าปก

ข้อมูลสมาชิกครัวเรือน

บันทึกคำตอบ

รายงานครัวเรือน



ออกจากระบบ

[กลับหน้าหลัก](#) / [บันทึก/แก้ไข](#) / ข้อมูลหน้าสมาชิกครัวเรือน

Online

พื้นที่ที่เลือก : บ้านเลขที่ 112 หมู่ที่ 6 ตำบลบางรักใหญ่ อำเภอบางบัวทอง จังหวัดนนทบุรี 11110

ลำดับ	ชื่อ-นามสกุล	เลขประจำตัวประชาชน	เพศ	อายุ(ปี/เดือน)	อาชีพ	การศึกษา	ศาสนา	ภาษา	สถานะ	ช่วยเหลือตนเอง	หัวหน้าครัวเรือน	ความเกี่ยวข้องกับหัวหน้าครัวเรือน	จัดการ
1			หญิง	30 / 0	เกษตร-ทำนา	ม.ต้น (มศ.1-3 หรือ ม.1-3)	พุทธ	-	ผู้พิการ	ได้	ไม่เป็น	อื่นๆ	แก้ไข ลบ
2			หญิง	65 / 0	ไม่มีอาชีพ	ประถมฯ	พุทธ	-	ปกติ	ได้	ไม่เป็น	อื่นๆ	แก้ไข ลบ
3			ชาย	66 / 0	เกษตร-ทำไร่	ม.ปลาย (มศ.4-5 หรือ ม.4-6 หรือ ปวช.)	พุทธ	-	ปกติ	ได้	เป็น	หัวหน้าครัวเรือน	แก้ไข ลบ

[เพิ่มสมาชิก](#)

[บันทึกคำตอบ](#)



กรมการพัฒนาชุมชน
กระทรวงมหาดไทย
Community Development Department

Workshop การบันทึกข้อมูลหน้าปก





กรมการพัฒนาชุมชน
กระทรวงมหาดไทย
Community Development Department



บันทึกคำตอบตัวชี้วัด





การบันทึกแก้ไขข้อมูลครัวเรือน จปฐ. – บันทึกคำตอบตัวชี้วัด



นายจัดเก็บ นทบุรี
วันที่ 22-11-2565

แก้ไขข้อมูลส่วนตัว



กลับหน้าหลัก



บันทึก/แก้ไข

ข้อมูลหน้าปก

ข้อมูลสมาชิกครัวเรือน

บันทึกคำตอบ

รายงานครัวเรือน



ออกจากระบบ

[กลับหน้าหลัก](#) / [บันทึก/แก้ไข](#) / ข้อมูลหน้าสมาชิกครัวเรือน

Online

พื้นที่ที่เลือก : บ้านเลขที่ 112 หมู่ที่ 6 ตำบลบางรักใหญ่ อำเภอบางบัวทอง จังหวัดนนทบุรี 11110

ลำดับ	ชื่อ-นามสกุล	เลขประจำตัวประชาชน	เพศ	อายุ(ปี/เดือน)	อาชีพ	การศึกษา	ศาสนา	ภาษา	สถานะ	ช่วยเหลือตนเอง	หัวหน้าครัวเรือน	ความเกี่ยวข้องกับหัวหน้าครัวเรือน	จัดการ
1			หญิง	30 / 0	เกษตร-ทำนา	ม.ต้น (มศ.1-3 หรือ ม.1-3)	พุทธ	-	ผู้พิการ	ได้	ไม่เป็น	อื่นๆ	แก้ไข ลบ
2			หญิง	65 / 0	ไม่มีอาชีพ	ประภษา	พุทธ	-	ปกติ	ได้	ไม่เป็น	อื่นๆ	แก้ไข ลบ
3			ชาย	66 / 0	เกษตร-ทำไร่	ม.ปลาย (มศ.4-5 หรือ ม.4-6 หรือ ปวช.)	พุทธ	-	ปกติ	ได้	เป็น	หัวหน้าครัวเรือน	แก้ไข ลบ

เพิ่มสมาชิก

บันทึกคำตอบ





การบันทึกแก้ไขข้อมูลครัวเรือน จปฐ. – บันทึกคำตอบตัวชี้วัด



[กลับบ้านหลัก](#) / [บันทึก/แก้ไข](#) / บันทึกคำตอบ

ต้องบันทึกตัวชี้วัดให้ครบทุกข้อก่อน จึงจะสามารถใช้เมนูนี้ในการเลือกไปตัวชี้วัดที่ต้องการได้

Online

พื้นที่ที่เลือก : บ้านเลขที่ 112 หมู่ที่ 6 ตำบลบางรักใหญ่ อำเภอบางบัวทอง จังหวัดนนทบุรี 11110

หมวดที่ 1 สุขภาพ มีตัวชี้วัดที่ 1 - 12

ไปที่ตัวชี้วัด

1.การฝากครรภ์อย่างมีคุณภาพ

1.1 ในช่วงเวลา 1 ปี ก่อนการสัมภาษณ์ ครัวเรือนนี้ มีหญิงตั้งครรภ์ หรือไม่

ไม่มี (ข้ามไปข้อ 2)

มี

คน

1.2 ในช่วงเวลา 1 ปี ก่อนการสัมภาษณ์ หญิงตั้งครรภ์ได้รับการฝากครรภ์และดูแลครรภ์จากบุคลากรสาธารณสุข ครบ 5 ครั้ง การฝากครรภ์คุณภาพ

ได้รับ

คน

ไม่ได้รับ

1.3 ในรอบปีที่ผ่านมา ครัวเรือนนี้มีมารดาที่เสียชีวิตจากการคลอดบุตร หรือไม่

ไม่มี

มี

คน

1.4 ในรอบปีที่ผ่านมา ก่อนวันสัมภาษณ์ ครัวเรือนนี้มีทารกที่เสียชีวิตระหว่างการตั้งครรภ์และการคลอดหรือไม่

ไม่มี

มี

คน

2.เด็กแรกเกิดมีน้ำหนัก 2,500 กรัม ขึ้นไป

คำอธิบายเพิ่มเติม

2.1 ครัวเรือนนี้ มีเด็กอายุไม่เกิน 1 ปี หรือไม่

ไม่มี (ข้ามไปข้อ 3)

มี

คน

บันทึก

ถัดไป

นายจัดเก็บ นนทบุรี
วันที่ 22-11-2565

แก้ไขข้อมูลส่วนตัว



กลับบ้านหลัก



บันทึก/แก้ไข

ข้อมูลหน้าปก

ข้อมูลสมาชิกครัวเรือน

บันทึกคำตอบ

รายงานครัวเรือน



ออกจากระบบ



การบันทึกแก้ไขข้อมูลครัวเรือน จปฐ. – บันทึกคำตอบตัวชี้วัด



นายจัดเก็บ นมทพรี
วันที่ 22-11-2565

แก้ไขข้อมูลส่วนตัว



กลับหน้าหลัก



บันทึก/แก้ไข

ข้อมูลหน้าปก

ข้อมูลสมาชิกครัวเรือน

บันทึกคำตอบ

รายงานครัวเรือน



ออกจากระบบ

[กลับหน้าหลัก](#) / [บันทึก/แก้ไข](#) / บันทึกคำตอบ

Online

พื้นที่ที่เลือก : บ้านเลขที่ 112 หมู่ที่ 6 ตำบลบางรักใหญ่ อำเภอบางบัวทอง จังหวัดนนทบุรี 11110

หมวดที่ 1 สุขภาพ มีตัวชี้วัดที่ 1 - 12

ไปที่ตัวชี้วัด

1

2.2 เด็กอายุไม่เกิน 1 ปี มีน้ำหนักแรกเกิด ไม่น้อยกว่า 2,500 กรัม ทุกคน หรือไม่

- ทุกคน
- น้อยกว่า

คน

3.เด็กแรกเกิดได้กินนมแม่อย่างเดียวอย่างน้อย 6 เดือนแรกติดต่อกัน

คำอธิบายเพิ่มเติม

3.1 ครัวเรือนนี้ มีเด็กอายุน้อยกว่า 6 เดือน หรือไม่

- ไม่มี (ข้ามไปข้อ 3.3)
- มี

1

คน

3.2 เด็กอายุน้อยกว่า 6 เดือน ได้กินนมแม่อย่างเดียวตั้งแต่แรกเกิดเป็นเวลาติดต่อกันจนถึงวันที่สำรวจทุกคน หรือไม่

- ทุกคน
- ไม่ได้กิน

คน

3.3 ครัวเรือนนี้ มีเด็กอายุตั้งแต่ 6 เดือน ถึง 1 ปี หรือไม่

- ไม่มี (ข้ามไปข้อ 4)
- มี

1

คน

3.4 เด็กอายุตั้งแต่ 6 เดือนถึง 1 ปี ได้กินนมแม่อย่างเดียว เป็นระยะเวลา 6 เดือนแรกติดต่อกัน ทุกคน หรือไม่

- ทุกคน
- ไม่ได้กิน

คน

บันทึก

ถัดไป





กรมการพัฒนาชุมชน
กระทรวงมหาดไทย
Community Development Department

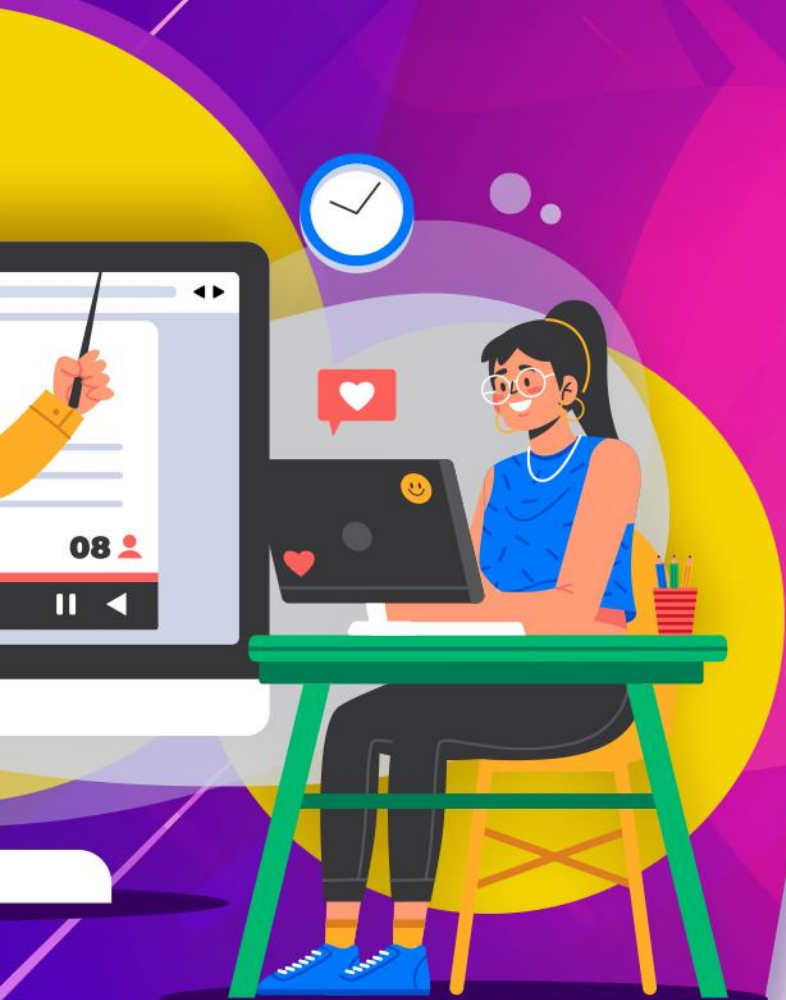

ระดับความสุขคร้วเรื้อน





การบันทึกแก้ไขข้อมูลครัวเรือน จปฐ. – ระดับความสุขครัวเรือน



นายจัดเก็บ นนทบุรี
วันที่ 22-11-2565

แก้ไขข้อมูลส่วนตัว

กลับหน้าหลัก

บันทึก/แก้ไข

ข้อมูลหน้าปก

ข้อมูลสมาชิกครัวเรือน

บันทึกคำตอบ

รายงานครัวเรือน

ออกจากระบบ

[กลับหน้าหลัก](#) / [บันทึก/แก้ไข](#) / บันทึกคำตอบ

Online

พื้นที่ที่เลือก : บ้านเลขที่ 112 หมู่ที่ 6 ตำบลบางรักใหญ่ อำเภอบางบัวทอง จังหวัดนนทบุรี 11110

ข้อมูลสมาชิกครัวเรือนที่อาศัยอยู่จริงในปัจจุบัน

ระดับความสุขของคนในครัวเรือน

ความสุข หมายถึง

การรู้สึกดี มีความสุขกับชีวิต และอยากให้ความสุขนั้นคงอยู่ไม่หายไป ปัจจัยสำคัญที่มีผลต่อความสุข ให้พิจารณาจากสิ่งที่ครัวเรือนและชุมชนมีอยู่ เป็นอยู่ ถ้าตัวเลข 0-10 แทนระดับความสุข (จากไม่มีความสุข = 0, มีความสุขน้อยที่สุด = 1,..... ไปหา มีความสุขมาก = 9,และมีความสุขมากที่สุด = 10)

- ในปัจจุบันนี้ ครัวเรือนของท่านมีความสุขอยู่ในระดับใด
- โปรดเลือกช่องระดับความสุข 0-10 เพียงเลขเดียว ตามระดับความสุข ที่ตรงกับความรู้สึกของท่านมากที่สุด

ระดับความสุข

1

0 1 2 3 4 5 6 7 8 9 10

ไม่มี น้อยที่สุด มากที่สุด

2

ลงชื่อผู้ให้ข้อมูล

ลงชื่อผู้จัดเก็บข้อมูล
(..นายจัดเก็บ นนทบุรี..)

3

ย้อนกลับ บันทึก ยกเลิก



การบันทึกแก้ไขข้อมูลครัวเรือน จปฐ. – ระดับความสุขครัวเรือน



นายจัดเก็บ นนทบุรี
วันที่ 22-11-2565

แก้ไขข้อมูลส่วนตัว

กลับหน้าหลัก

บันทึก/แก้ไข

ข้อมูลหน้าปก

ข้อมูลสมาชิกครัวเรือน

บันทึกคำตอบ

รายงานครัวเรือน

ออกจากระบบ

[กลับหน้าหลัก](#) / [บันทึก/แก้ไข](#) / บันทึกคำตอบ

Online

พื้นที่ที่เลือก : บ้านเลขที่ 112 หมู่ที่ 6 ตำบลบางรักใหญ่ อำเภอบางบัวทอง จังหวัดนนทบุรี 11110

ข้อมูลสมาชิกครัวเรือนที่อาศัยอยู่จริงในปัจจุบัน

ระดับความสุขของคนในครัวเรือน

ความสุข หมายถึง

การรู้สึกดี มีความสุขกับชีวิต และอยากให้ความสุขนั้นคงอยู่ไม่หายไป ปัจจัยสำคัญที่มีผลต่อความสุข ให้พิจารณาจากสิ่งที่ครัวเรือนและชุมชนมีอยู่ เป็นอยู่ ถ้าตัวเลข 0-10 แทนระดับความสุข (จากไม่มีความสุข = 0, มีความสุขน้อยที่สุด = 1,... ไปหา มีความสุขมาก = 9,และมีความสุขมากที่สุด = 10)

- ในปัจจุบันนี้ ครัวเรือนของท่านมีความสุขอยู่ในระดับใด
- โปรดเลือกช่องระดับความสุข 0-10 เพียงเลขเดียว ตามระดับความสุข ที่ตรงกับความรู้สึกของท่านมากที่สุด

ระดับความสุข

1

0 1 2 3 4 5 6 7 8 9 10

ไม่มี น้อยที่สุด มากที่สุด

2

ลงชื่อผู้ให้ข้อมูล



ลงชื่อผู้จัดเก็บข้อมูล

(..นายจัดเก็บ นนทบุรี..)

3

ย้อนกลับ

บันทึก

ยกเลิก



กรมการพัฒนาชุมชน
กระทรวงมหาดไทย
Community Development Department

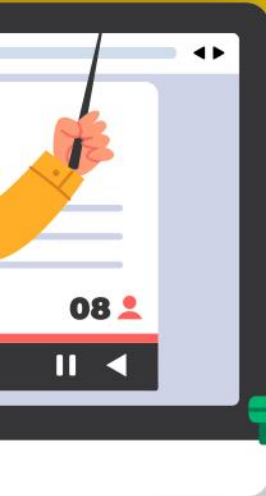

รายงานระดับครัวเรือน





การบันทึกแก้ไขข้อมูลครัวเรือน จปฐ. – รายงานระดับครัวเรือน



[กลับหน้าหลัก](#) / [บันทึก/แก้ไข](#) / รายงานครัวเรือน

Online

ชื่อหัวหน้าครัวเรือน :
พื้นที่ที่เลือก : บ้านเลขที่ 112 หมู่ที่ 6 ตำบลบางรักใหญ่ อำเภอบางบัวทอง จังหวัดนนทบุรี 11110

ข้อมูลสมาชิกครัวเรือนที่อาศัยอยู่จริงในปัจจุบัน

ตัวชี้วัดข้อมูลความจำเป็นพื้นฐาน

ผ่าน/ไม่ผ่าน

หมวดที่ 1 สุขภาพ มีตัวชี้วัดที่ 1 - 12 มี 12 ตัวชี้วัด

1. การฝากครรภ์อย่างมีคุณภาพ ✓
2. เด็กแรกเกิดมีน้ำหนัก 2,500 กรัม ขึ้นไป ✓
3. เด็กแรกเกิดได้กินนมแม่อย่างเดียวน้อยกว่า 6 เดือนแรกติดต่อกัน ✓
4. เด็กแรกเกิดถึง 12 ปี ได้รับวัคซีนป้องกันโรคครบตามตารางสร้างเสริมภูมิคุ้มกันโรค ✓
5. เด็กได้รับการดูแลและมีพัฒนาการที่เหมาะสม -
6. ครัวเรือนกินอาหารถูกสุขลักษณะ ปลอดภัย และได้มาตรฐาน ✗
7. ครัวเรือนมีความรู้และป้องกันตนเองเพื่อควบคุมปัจจัยเสี่ยงที่คุกคามสุขภาวะ ✓
8. ครัวเรือนสามารถดูแลตนเอง/สมาชิก เมื่อมีอาการเจ็บป่วยเบื้องต้น ✗
9. คนอายุ 6 ปีขึ้นไป ออกกำลังกายอย่างน้อยสัปดาห์ละ 3 วัน ๆ ละ 30 นาที ✓
10. ผู้ป่วยติดเตียงได้รับการดูแลจากครอบครัว ชุมชน ภาครัฐ หรือภาคเอกชน ✓
11. คนในครัวเรือนมีประกันสุขภาพ/สิทธิรักษาพยาบาล และทราบสถานที่ใช้บริการตามสิทธิ ✓
12. คนอายุ 35 ปีขึ้นไป ได้รับการตรวจสุขภาพประจำปี ✓

หมวดที่ 2 มาตรฐานความเป็นอยู่ มีตัวชี้วัดที่ 13 - 21 มี 9 ตัวชี้วัด

13. ครัวเรือนมีความมั่นคงในที่อยู่อาศัย บ้านมีสภาพคงทนถาวร และอยู่ในสภาพแวดล้อมที่เหมาะสม ✓
14. ครัวเรือนมีการจัดบ้านเรือนและได้รับการจัดเก็บขยะมูลฝอยที่ถูกสุขลักษณะ ✓
15. ครัวเรือนไม่ถูกรบกวนจากมลพิษ ✓
16. ครัวเรือนมีการป้องกันอุบัติเหตุอย่างถูกวิธี และมีการเตรียมความพร้อมรับมือภัยพิบัติ ✓
17. ครัวเรือนมีความปลอดภัยในชีวิตและทรัพย์สิน ✗
18. ครัวเรือนมีน้ำสำหรับบริโภคและอาบชำระร่างกายเพียงพอ ✓

นายจัดเก็บ นนทบุรี
วันที่ 29-11-2565

แก้ไขข้อมูลส่วนตัว



กลับหน้าหลัก



บันทึก/แก้ไข

ข้อมูลหน้าปก

ข้อมูลสมาชิกครัวเรือน

บันทึกคำตอบ

รายงานครัวเรือน



ออกจากระบบ



การบันทึกแก้ไขข้อมูลครัวเรือน จปฐ. – รายงานระดับครัวเรือน



นายจัดเก็บ นมทสุรี
วันที่ 29-11-2565

แก้ไขข้อมูลส่วนตัว



กลับหน้าหลัก



บันทึก/แก้ไข

ข้อมูลหน้าปก

ข้อมูลสมาชิกครัวเรือน

บันทึกคำตอบ

รายงานครัวเรือน



ออกจากระบบ

[กลับหน้าหลัก](#) / [บันทึก/แก้ไข](#) / รายงานครัวเรือน

Online

- 18. ครัวเรือนมีน้ำสำหรับบริโภคและอุปโภคเพียงพอตลอดปี ✓
- 19. ครัวเรือนเข้าถึงไฟฟ้าและใช้บริการไฟฟ้า ✓
- 20. ครัวเรือนเข้าถึงและใช้บริการโทรศัพท์เคลื่อนที่และอินเทอร์เน็ต ✓
- 21. ครัวเรือนเข้าถึงบริการขนส่งสาธารณะ ✓

หมวดที่ 3 การศึกษา มีตัวชี้วัดที่ 22 - 26 มี 5 ตัวชี้วัด

- 22. เด็กอายุต่ำกว่า 6 ปี มีพัฒนาการด้านสุขภาพ การเรียนรู้และพัฒนาการทางบุคลิกภาพตามวัย ✓
- 23. เด็กอายุ 6-15 ปี ได้รับการศึกษาภาคบังคับ 9 ปี ✗
- 24. เด็กจบชั้น ม.3 ได้เรียนต่อชั้น ม.4 หรือเทียบเท่า และเด็กที่จบการศึกษาภาคบังคับ 9 ปี ที่ไม่ได้เรียนต่อและยังไม่มียานทำ ได้รับการฝึกอบรมด้านอาชีพ -
- 25. คนอายุ 15-59 ปี อ่าน เขียนภาษาไทย ภาษาอังกฤษ หรือภาษาที่สาม และคิดเลขอย่างง่ายได้ ✓
- 26. ครัวเรือนได้รับการศึกษาต่อเนื่องและมีทักษะการเรียนรู้ที่จำเป็นในศตวรรษที่ 21 ✓

หมวดที่ 4 เศรษฐกิจ มีตัวชี้วัดที่ 27 - 30 มี 4 ตัวชี้วัด

- 27. คนอายุ 15 - 59 ปี มีอาชีพและรายได้ ✓
- 28. คนอายุ 60 ปี ขึ้นไป มีอาชีพและรายได้ ✗
- 29. รายได้เฉลี่ยของคนในครัวเรือนต่อปี ✗
- 30. ครัวเรือนมีการเก็บออมเงิน ✗

หมวดที่ 5 การคุ้มครองทางสังคมและการมีส่วนร่วม มีตัวชี้วัดที่ 31 - 38 มี 8 ตัวชี้วัด

- 31. เด็กแรกเกิด - 6 ปีที่ครัวเรือนมีรายได้เฉลี่ยไม่เกิน 100,000 บาทต่อคนต่อปี ได้รับเงินอุดหนุนจากภาครัฐ ✗
- 32. ครัวเรือนที่มีรายได้เฉลี่ยไม่เกิน 100,000 บาทต่อคนต่อปีและมีสมาชิกที่มีคุณสมบัติตามเกณฑ์บัตรสวัสดิการแห่งรัฐ ได้รับเงินสวัสดิการจากรัฐ ✗
- 33. ครัวเรือนได้รับการคุ้มครองตามระบบและมาตรการคุ้มครองทางสังคม จากภาครัฐ และหรือชุมชน ภาคเอกชน ✗
- 34. ผู้สูงอายุได้รับการดูแลจากครอบครัว ชุมชน ภาครัฐ หรือภาคเอกชน ✗
- 35. ผู้พิการได้รับการดูแลจากครอบครัว ชุมชน ภาครัฐ หรือภาคเอกชน (ตามพรบ. ส่งเสริมคุณภาพชีวิตคนพิการ พ.ศ.2550 และที่แก้ไขเพิ่มเติม ฉบับที่ 2 พ.ศ. 2556) ✓
- 36. ครอบครัวมีความอบอุ่น ✓
- 37. คนอายุ 6 ปีขึ้นไป ปฏิบัติกิจกรรมทางศาสนาอย่างน้อยสัปดาห์ละ 1 ครั้ง ✓



การบันทึกแก้ไขข้อมูลครัวเรือน จปฐ. – รายงานระดับครัวเรือน



นายจัดเก็บ นนทบุรี
วันที่ 29-11-2565

แก้ไขข้อมูลส่วนตัว



กลับหน้าหลัก



บันทึก/แก้ไข

ข้อมูลหน้าปก

ข้อมูลสมาชิกครัวเรือน

บันทึกคำตอบ

รายงานครัวเรือน



ออกจากระบบ

[กลับหน้าหลัก](#) / [บันทึก/แก้ไข](#) / รายงานครัวเรือน

Online

26. ครัวเรือนได้รับการศึกษาต่อเนื่องและมีทักษะการเรียนรู้ที่จำเป็นในศตวรรษที่ 21

✓

หมวดที่ 4 เศรษฐกิจ มีตัวชี้วัดที่ 27 - 30 มี 4 ตัวชี้วัด

27. คนอายุ 15 - 59 ปี มีอาชีพและรายได้

✓

28. คนอายุ 60 ปี ขึ้นไป มีอาชีพและรายได้

✗

29. รายได้เฉลี่ยของคนในครัวเรือนต่อปี

✗

30. ครัวเรือนมีการเก็บออมเงิน

✗

หมวดที่ 5 การคุ้มครองทางสังคมและการมีส่วนร่วม มีตัวชี้วัดที่ 31 - 38 มี 8 ตัวชี้วัด

31. เด็กแรกเกิด - 6 ปีที่ครัวเรือนมีรายได้เฉลี่ยไม่เกิน 100,000 บาทต่อคนต่อปี ได้รับเงินอุดหนุนจากภาครัฐ

✗

32. ครัวเรือนที่มีรายได้เฉลี่ยไม่เกิน 100,000 บาทต่อคนต่อปีและมีสมาชิกที่มีคุณสมบัติตามเกณฑ์บัตรสวัสดิการแห่งรัฐ ได้รับเงินสวัสดิการจากรัฐ

✗

33. ครัวเรือนได้รับการคุ้มครองตามระบบและมาตรการคุ้มครองทางสังคม จากภาครัฐ และหรือชุมชน ภาคเอกชน

✗

34. ผู้สูงอายุได้รับการดูแลจากครอบครัว ชุมชน ภาครัฐ หรือภาคเอกชน

✗

35. ผู้พิการได้รับการดูแลจากครอบครัว ชุมชน ภาครัฐ หรือภาคเอกชน (ตามพรบ. ส่งเสริมคุณภาพชีวิตคนพิการ พ.ศ.2550 และที่แก้ไขเพิ่มเติม ฉบับที่ 2 พ.ศ. 2556)

✓

36. ครอบครัวมีความอบอุ่น

✓

37. คนอายุ 6 ปีขึ้นไป ปฏิบัติกิจกรรมทางศาสนาอย่างน้อยสัปดาห์ละ 1 ครั้ง

✓

38. ครัวเรือนมีส่วนร่วมทำกิจกรรมสาธารณะเพื่อประโยชน์ของชุมชนหรือท้องถิ่น

✓

ระดับความสุขของคนในครัวเรือน : 10

✓ ผ่านเกณฑ์	ทั้งหมด	25	ข้อ
✗ ไม่ผ่านเกณฑ์	ทั้งหมด	11	ข้อ
— ไม่มีข้อมูล	ทั้งหมด	2	ข้อ

ลงชื่อผู้ให้ข้อมูล
(.....)

วันที่ลงลายมือชื่อให้ข้อมูล
2022-11-22 18:12:01

ลงชื่อผู้จัดเก็บข้อมูล
(.....นายจัดเก็บ นนทบุรี.....)

[ก่อนหน้า](#)

[กลับไปหน้าบันทึกแก้ไข](#)

[อัปเดต](#)

[+ บันทึกครัวเรือนใหม่](#)

[สิ้นสุดการบันทึกหมู่บ้านนี้](#)



ก่อนหน้า

เพื่อกลับไปยังหน้า ระดับความสุขของคนในครัวเรือน

กลับไปหน้าบันทึกแก้ไข

เพื่อกลับไปยังหน้าบันทึกแก้ไขข้อมูลครัวเรือน

อัปเดต

เพื่ออัปเดตชุดข้อมูลไปยังส่วนกลาง

+ บันทึกครัวเรือนใหม่

เพื่อไปยังหน้าบันทึกข้อมูลครัวเรือนใหม่

สิ้นสุดการบันทึกหมู่บ้านนี้

เพื่อไปยังหน้าบันทึกแก้ไขข้อมูลครัวเรือน



กรมการพัฒนาชุมชน
กระทรวงมหาดไทย
Community Development Department

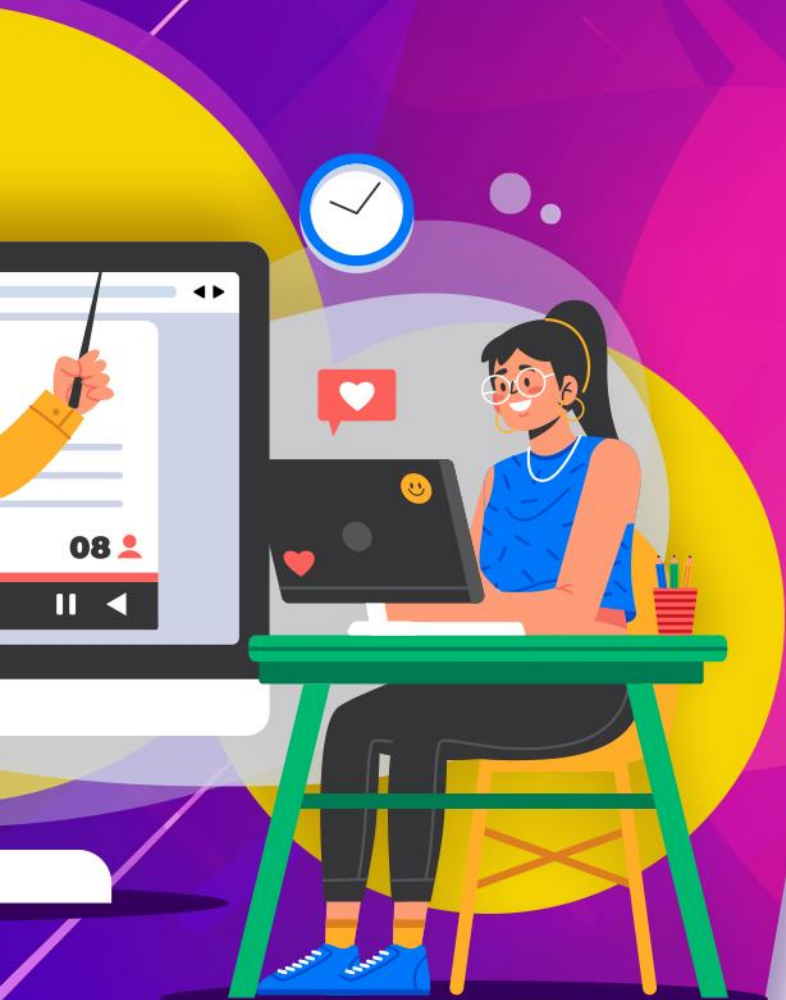

อัปโหลดข้อมูลครัวเรือน





การบันทึกแก้ไขข้อมูลครัวเรือน จปฐ. – รายงานระดับครัวเรือน



นายจัดเก็บ นนทบุรี
วันที่ 29-11-2565

แก้ไขข้อมูลส่วนตัว



กลับหน้าหลัก



บันทึก/แก้ไข

ข้อมูลหน้าปก

ข้อมูลสมาชิกครัวเรือน

บันทึกคำตอบ

รายงานครัวเรือน



ออกจากระบบ

[กลับหน้าหลัก](#) / [บันทึก/แก้ไข](#) / รายงานครัวเรือน

Online

26. ครัวเรือนได้รับการศึกษาต่อเนื่องและมีทักษะการเรียนรู้ที่จำเป็นในศตวรรษที่ 21

✓

หมวดที่ 4 เศรษฐกิจ มีตัวชี้วัดที่ 27 - 30 มี 4 ตัวชี้วัด

27. คนอายุ 15 - 59 ปี มีอาชีพและรายได้

✓

28. คนอายุ 60 ปี ขึ้นไป มีอาชีพและรายได้

✗

29. รายได้เฉลี่ยของคนในครัวเรือนต่อปี

✗

30. ครัวเรือนมีการเก็บออมเงิน

✗

หมวดที่ 5 การคุ้มครองทางสังคมและการมีส่วนร่วม มีตัวชี้วัดที่ 31 - 38 มี 8 ตัวชี้วัด

31. เด็กแรกเกิด - 6 ปีที่ครัวเรือนมีรายได้เฉลี่ยไม่เกิน 100,000 บาทต่อคนต่อปี ได้รับเงินอุดหนุนจากภาครัฐ

✗

32. ครัวเรือนที่มีรายได้เฉลี่ยไม่เกิน 100,000 บาทต่อคนต่อปีและมีสมาชิกที่มีคุณสมบัติตามเกณฑ์บัตรสวัสดิการแห่งรัฐ ได้รับเงินสวัสดิการจากรัฐ

✗

33. ครัวเรือนได้รับการคุ้มครองตามระบบและมาตรการคุ้มครองทางสังคม จากภาครัฐ และหรือชุมชน ภาคเอกชน

✗

34. ผู้สูงอายุได้รับการดูแลจากครอบครัว ชุมชน ภาครัฐ หรือภาคเอกชน

✗

35. ผู้พิการได้รับการดูแลจากครอบครัว ชุมชน ภาครัฐ หรือภาคเอกชน (ตามพรบ. ส่งเสริมคุณภาพชีวิตคนพิการ พ.ศ.2550 และที่แก้ไขเพิ่มเติม ฉบับที่ 2 พ.ศ. 2556)

✓

36. ครอบครัวมีความอบอุ่น

✓

37. คนอายุ 6 ปีขึ้นไป ปฏิบัติกิจกรรมทางศาสนาย่างน้อยสัปดาห์ละ 1 ครั้ง

✓

38. ครัวเรือนมีส่วนร่วมทำกิจกรรมสาธารณะเพื่อประโยชน์ของชุมชนหรือท้องถิ่น

✓

ระดับความสุขของคนในครัวเรือน : 10

✓ ผ่านเกณฑ์	ทั้งหมด	25	ข้อ
✗ ไม่ผ่านเกณฑ์	ทั้งหมด	11	ข้อ
— ไม่มีข้อมูล	ทั้งหมด	2	ข้อ

ลงชื่อผู้ให้ข้อมูล
(.....)

วันที่ลงลายมือชื่อให้ข้อมูล
2022-11-22 18:12:01

ลงชื่อผู้จัดเก็บข้อมูล
(.....นายจัดเก็บ นนทบุรี.....)

[ก่อนหน้า](#)

[กลับไปหน้าบันทึกแก้ไข](#)

[อัปเดต](#)

[+ บันทึกครัวเรือนใหม่](#)

[สิ้นสุดการบันทึกหมู่บ้านนี้](#)



การบันทึกแก้ไขข้อมูลครัวเรือน จปฐ. – อัปโหลดข้อมูลครัวเรือน



นายจัดเก็บ นนทบุรี
วันที่ 22-11-2565

แก้ไขข้อมูลส่วนตัว

กลับหน้าหลัก

บันทึก/แก้ไข

ข้อมูลหน้าปก

ข้อมูลสมาชิกครัวเรือน

บันทึกคำตอบ

รายงานครัวเรือน

ออกจากระบบ

กลับหน้าหลัก / บันทึก/แก้ไข / รายงานครัวเรือน

Online

26. ครัวเรือนได้รับการศึกษาต่อเนื่องและมีทักษะการเรียนรู้ที่จำเป็นในศตวรรษที่ 21



หมวดที่ 4 เศรษฐกิจ มีตัวชี้วัดที่ 27 - 30 มี 4 ตัวชี้วัด

27. คนอายุ 15 - 59 ปี มีอาชีพและรายได้



28. คนอายุ 60 ปี ขึ้นไป มีอาชีพและรายได้



29. รายได้เฉลี่ยของคนในครัวเรือนต่อปี



30. ครัวเรือนมีการเก็บออมเงิน



หมวดที่ 5 การคุ้มครองทางสังคมและการมีส่วนร่วม มีตัวชี้วัดที่ 31 - 38 มี 8 ตัวชี้วัด

31. เด็กแรกเกิด - 6 ปีที่ครัวเรือนมีรายได้เฉลี่ยไม่เกิน 100,000 บาทต่อปี



32. ครัวเรือนที่มีรายได้เฉลี่ยไม่เกิน 100,000 บาทต่อปี



33. ครัวเรือนได้รับการคุ้มครองตามระบบและมาตรฐาน



34. ผู้สูงอายุได้รับการดูแลจากครอบครัว ชุมชน ภาคี



35. ผู้พิการได้รับการดูแลจากครอบครัว ชุมชน ภาคี



36. ครอบครัวมีความอบอุ่น



37. คนอายุ 6 ปีขึ้นไป ปฏิบัติกิจกรรมทางศาสนาอย่างสม่ำเสมอ



38. ครัวเรือนมีส่วนร่วมทำกิจกรรมสาธารณะเพื่อประโยชน์



ระดับความสุขของคนในครัวเรือน : 10



อัปโหลดข้อมูลครัวเรือน

ท่านต้องการอัปโหลดข้อมูลไปยังส่วนกลางใช่หรือไม่?

ตกลง ยกเลิก

✓ ผ่านเกณฑ์	ทั้งหมด	25	ข้อ
✗ ไม่ผ่านเกณฑ์	ทั้งหมด	13	ข้อ
— ไม่มีข้อมูล	ทั้งหมด	0	ข้อ

ลงชื่อผู้ให้ข้อมูล
(.....)

วันที่ลงลายมือชื่อให้ข้อมูล
2022-11-22 17:55:26

ลงชื่อผู้จัดเก็บข้อมูล
(.....นายจัดเก็บ นนทบุรี.....)



การบันทึกแก้ไขข้อมูลครัวเรือน จปฐ. – อัปโหลดข้อมูลครัวเรือน >>>>>>



นายจัดเก็บ นมทური
วันที่ 22-11-2565

แก้ไขข้อมูลส่วนตัว



กลับหน้าหลัก



ออกจากระบบ

[กลับหน้าหลัก](#) / บันทึก/แก้ไข

Online

พื้นที่ที่เลือก : องค์การบริหารส่วนตำบล บางรักใหญ่ อำเภอบางบัวทอง จังหวัดนนทบุรี
เลือกข้อมูลพื้นที่

หมู่ที่/ชุมชนที่ :

6

หมู่บ้าน/ชุมชน :

บ้าน คลองบางพลู

ตำบล :

บางรักใหญ่

ค้นหา

ค้นหา

กรุณาเลือกปี

ทำซ้ำ

ยังไม่ได้อัปโหลด					อัปโหลดแล้ว				
เลือก	ลำดับ	ชื่อหัวหน้าครัวเรือน	เลขประจำตัวประชาชน	บ้านเลขที่	จัดการ				
<input type="checkbox"/>	1			112		อัปโหลด	ดูข้อมูล	แก้ไข	ลบ
<input type="checkbox"/>	2			12	2,23,24,25,26,27,28,29,30,31,32,33,34,35,36,37,38	อัปโหลด	ดูข้อมูล	แก้ไข	ลบ
<input type="checkbox"/>	3	-	-	10/25	2,23,24,25,26,27,28,29,30,31,32,33,34,35,36,37,38	อัปโหลด	ดูข้อมูล	แก้ไข	ลบ



แจ้งเตือน

ระบบกำลังทำการ upload ข้อมูลกรณารอชักรู้



[อัปโหลดทั้งหมด](#)

[อัปโหลดที่เลือก](#)

[บันทึกครัวเรือนใหม่](#)



การบันทึกแก้ไขข้อมูลครัวเรือน จปฐ. – อัปโหลดข้อมูลครัวเรือน >>>>>>

[กลับหน้าหลัก](#) / บันทึก/แก้ไข

Online

พื้นที่ที่เลือก : องค์การบริหารส่วนตำบล บางรักใหญ่ อำเภอบางบัวทอง จังหวัดนนทบุรี

เลือกข้อมูลพื้นที่

หมู่ที่/ชุมชนที่ :

6



หมู่บ้าน/ชุมชน :

บ้าน คลองบางพลู



ตำบล :

บางรักใหญ่

ค้นหา

ค้นหา

กรุณาเลือกปี



ทำซ้ำ

นายจัดเก็บ นนทบุรี
วันที่ 22-11-2565

แก้ไขข้อมูลส่วนตัว



กลับหน้าหลัก



ออกจากระบบ

ยังไม่ได้อัปโหลด

อัปโหลดแล้ว

เลือก	ลำดับ	ชื่อหัวหน้าครัวเรือน	เลขประจำตัวประชาชน	บ้านเลขที่	สถานะข้อมูล	จัดการ
<input type="checkbox"/>	1			112		<input type="button" value="อัปโหลด"/> <input type="button" value="ดูข้อมูล"/> <input type="button" value="แก้ไข"/> <input type="button" value="ลบ"/>
<input type="checkbox"/>	2			12	<ul style="list-style-type: none"> • กรุณาตอบคำถามข้อ 1,2,3,4,5,6,7,8,9,10,11,12,13,14,15,16,17,18,19,20,21,22,23,24,25,26,27,28,29,30,31,32,33,34,35,36,37,38 	<input type="button" value="อัปโหลด"/> <input type="button" value="ดูข้อมูล"/> <input type="button" value="แก้ไข"/> <input type="button" value="ลบ"/>
<input type="checkbox"/>	3			10/25	<ul style="list-style-type: none"> • กรุณากรอกข้อมูลสมาชิกในครัวเรือน • กรุณาระบุหัวหน้าครัวเรือน • กรุณาลงชื่อผู้ให้ข้อมูลในการจัดเก็บ • กรุณาเลือกระดับความสุขในครัวเรือน • กรุณาตอบคำถามข้อ 1,2,3,4,5,6,7,8,9,10,11,12,13,14,15,16,17,18,19,20,21,22,23,24,25,26,27,28,29,30,31,32,33,34,35,36,37,38 	<input type="button" value="อัปโหลด"/> <input type="button" value="ดูข้อมูล"/> <input type="button" value="แก้ไข"/> <input type="button" value="ลบ"/>

อัปโหลดทั้งหมด

อัปโหลดที่เลือก

บันทึกครัวเรือนใหม่



การบันทึกแก้ไขข้อมูลครัวเรือน จปฐ. – อัปโหลดข้อมูลครัวเรือน >>>>>>



นายจัดเก็บ นทพฐ
วันที่ 22-11-2565

แก้ไขข้อมูลส่วนตัว



กลับหน้าหลัก



ออกจากระบบ

กลับหน้าหลัก / บันทึก/แก้ไข

Online

พื้นที่ที่เลือก : องค์การบริหารส่วนตำบล บางรักใหญ่ อำเภอบางบัวทอง จังหวัดนนทบุรี

เลือกข้อมูลพื้นที่

หมู่ที่/ชุมชนที่ :

6

หมู่บ้าน/ชุมชน :

บ้าน คลองบางพลู

ตำบล :

บางรักใหญ่

ค้นหา

ค้นหา

กรุณาเลือกปี

ทำซ้ำ

ยังไม่ได้อัปโหลด

อัปโหลดแล้ว

เลือก	ลำดับ	ชื่อหัวหน้าครัวเรือน	เลขประจำตัวประชาชน	บ้านเลขที่	จัดการ
<input type="checkbox"/>	1			112	อัปโหลด ดูข้อมูล แก้ไข ลบ
<input type="checkbox"/>	2			12	อัปโหลด ดูข้อมูล แก้ไข ลบ
<input type="checkbox"/>	3	-	-	10/25	อัปโหลด ดูข้อมูล แก้ไข ลบ



อัปโหลดข้อมูลครัวเรือน

ท่านต้องการอัปโหลดข้อมูลไปยังส่วนกลางใช่หรือไม่?

ตกลง ยกเลิก

อัปโหลดทั้งหมด อัปโหลดที่เลือก บันทึกครัวเรือนใหม่



กรมการพัฒนาชุมชน
กระทรวงมหาดไทย
Community Development Department

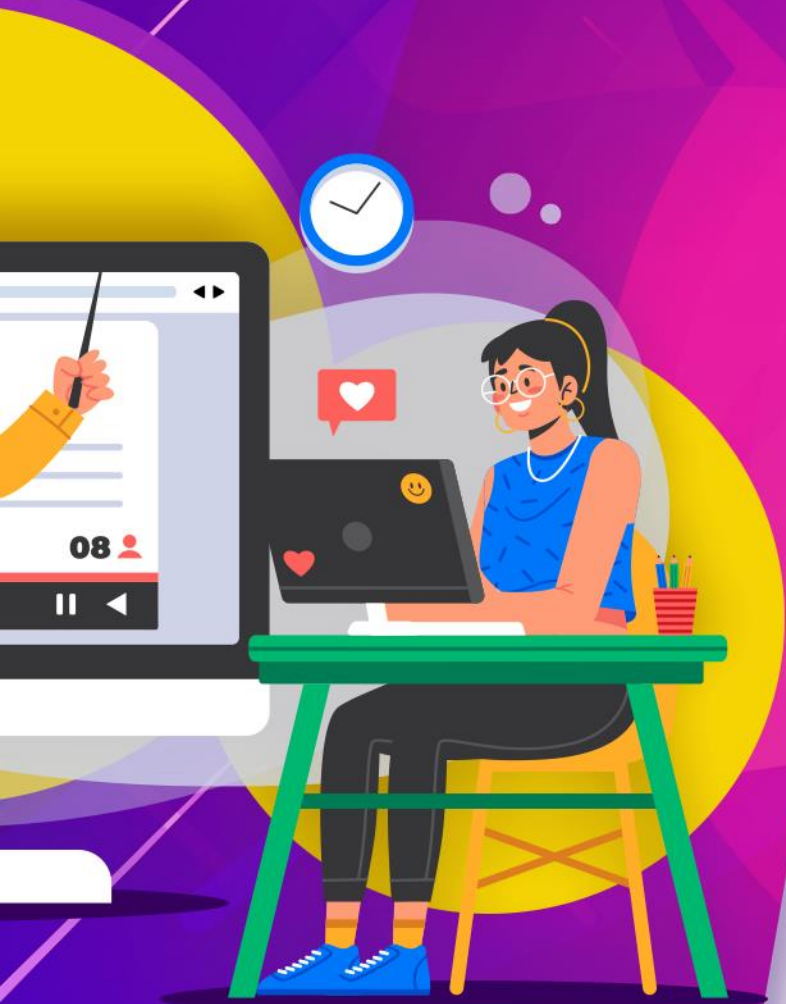

แก้ไขข้อมูลครัวเรือน

❖ กรณีที่อัปโหลดข้อมูลไปยังส่วนกลาง





การบันทึกแก้ไขข้อมูลครัวเรือน จปฐ. – แก้ไขข้อมูลครัวเรือน



นายจัดเก็บ นทพฐี
วันที่ 22-11-2565

แก้ไขข้อมูลส่วนตัว



กลับหน้าหลัก



ออกจากระบบ

[กลับหน้าหลัก](#) / บันทึก/แก้ไข

Online

พจนานุกรม : องค์การบริหารส่วนตำบล บางรักใหญ่ อำเภอบางบัวทอง จังหวัดนนทบุรี

เลือกข้อมูลพื้นที่

หมู่ที่/ชุมชนที่ :

6

หมู่บ้าน/ชุมชน :

บ้าน คลองบางพลู

ตำบล :

บางรักใหญ่

ค้นหา

ค้นหา

กรุณาเลือกปี

ทำซ้ำ

ยังไม่ได้อัปโหลด		อัปเดตแล้ว			
ลำดับ	ชื่อหัวหน้าครัวเรือน	เลขประจำตัวประชาชน	บ้านเลขที่	สถานะข้อมูล	จัดการ
1			20	สมบูรณ์	
2			112	อยู่ระหว่างดำเนินการแก้ไข	
3			285	สมบูรณ์	
4			11	สมบูรณ์	
5			ห้าสิบห้าหนึ่ง	สมบูรณ์	
6			55	สมบูรณ์	
7			40	สมบูรณ์	
8			10	สมบูรณ์	

*** ในการกดแก้ไขข้อมูล ต้องผ่านข้อมูลทุกข้อใหม่ตั้งแต่ข้อแรกถึงข้อสุดท้ายทุกครั้ง เพื่อลดข้อผิดพลาดในชุดคำตอบ**

บันทึกครัวเรือนใหม่



การบันทึกแก้ไขข้อมูลครัวเรือน จปฐ. – แก้ไขข้อมูลครัวเรือน



นายจัดเก็บ นนทบุรี
วันที่ 22-11-2565

แก้ไขข้อมูลส่วนตัว



กลับหน้าหลัก



บันทึก/แก้ไข

ข้อมูลหน้าปก

ข้อมูลสมาชิกครัวเรือน

บันทึกคำตอบ

รายงานครัวเรือน



ออกจากระบบ

[กลับหน้าหลัก](#) / [บันทึก/แก้ไข](#) / แก้ไข

Online

พื้นที่ที่เลือก : บ้านเลขที่ 20 หมู่ที่ 6 ตำบลบางรักใหญ่ อำเภอบางบัวทอง จังหวัดนนทบุรี 11110

ข้อมูลครัวเรือน

มีบ้านเลขที่

ไม่มีบ้านเลขที่

บ้านเลขที่ : ✓

รหัสประจำบ้าน : 12 ✓

บ้าน/ชุมชน :

รหัสพื้นที่ :

หมู่ที่ :

ซอย :

ถนน :

ตำบล :

อำเภอ :

จังหวัด :

รหัสไปรษณีย์ :

แนบรูปภาพ : No file chosen

ละติจูด :

ลองจิจูด :

แก้ไขข้อมูลที่ต้องการ

เขตปกครอง

ที่พักอาศัยตั้งอยู่บน

ที่ดินตนเอง : ไร่ : ตารางวา

เช่า : ไร่ : ตารางวา

ที่สาธารณะ : ไร่ : ตารางวา



กรมการพัฒนาชุมชน
กระทรวงมหาดไทย
Community Development Department

Workshop การบันทึกคำตอบ ของครัวเรือน





กรมการพัฒนาชุมชน
กระทรวงมหาดไทย
Community Development Department

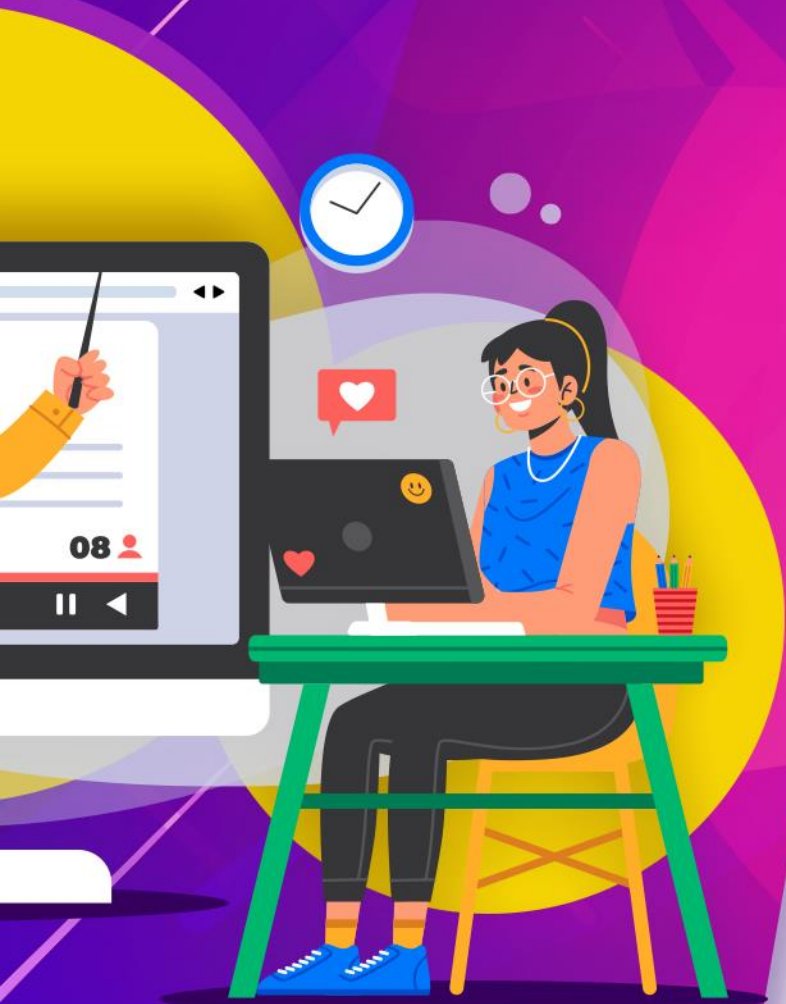

ตรวจสอบเชิงลึก จปฐ.





ตรวจสอบเชิงลึก จปฐ.



กรมการพัฒนาชุมชน
กระทรวงมหาดไทย
Community Development Department



ยินดีต้อนรับเข้าสู่การทำงาน เพื่อเข้าใช้งานตามสิทธิ์ที่
ขอได้ในโหมดสมบูรณ์ สิทธิ์ผู้ใช้ ผู้ตรวจสอบ ระดับ
จังหวัด/อำเภอ/ตำบล



ข้อมูลความจำเป็นพื้นฐาน จปฐ.



ข้อมูลพื้นฐานระดับหมู่บ้าน กชช. 2ค

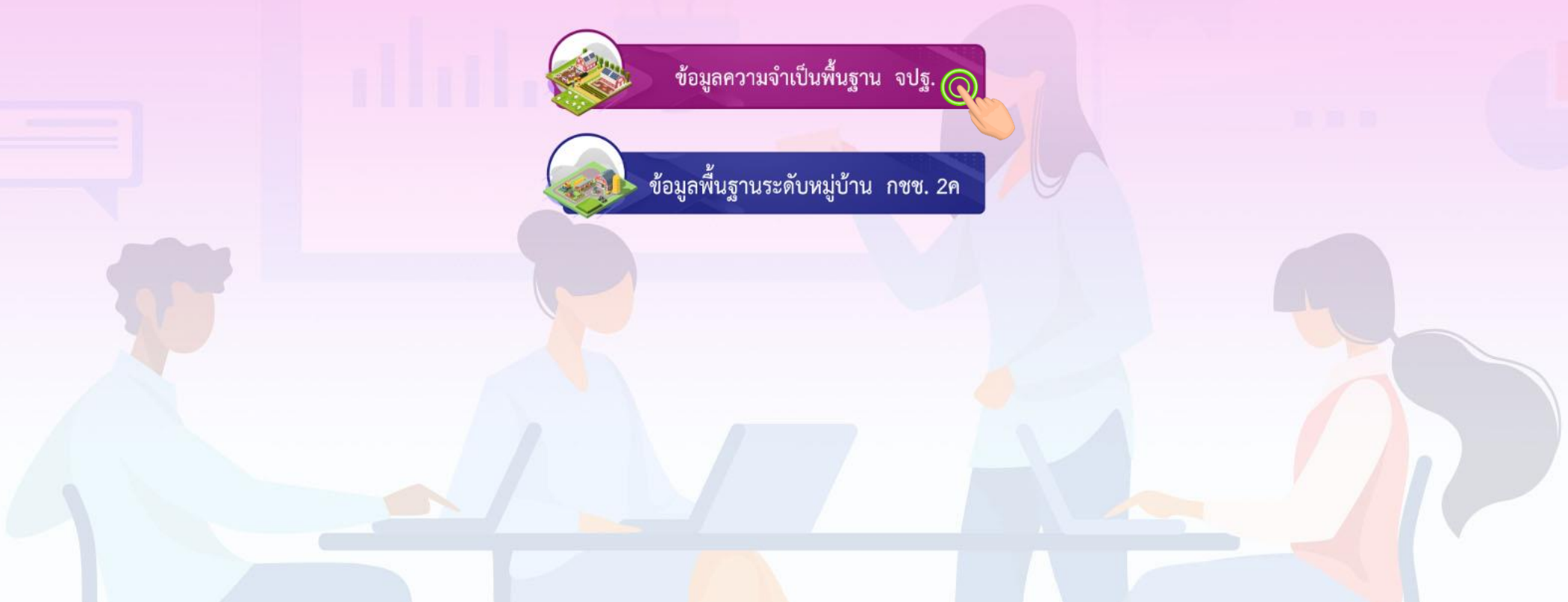



ข้อมูลความจำเป็นพื้นฐาน (จปฐ.)

ดำเนินการบริหารจัดการจัดเก็บโดย กรมการพัฒนาชุมชน กระทรวงมหาดไทย ภายใต้คณะกรรมการอำนวยการงานพัฒนาคุณภาพชีวิตของประชาชน (พชช.)

ตรวจสอบเชิงลึก

ความคืบหน้า

ผลการจัดเก็บ
ข้อมูลระดับครัวเรือน

รายงาน

รายงาน
Dashboard

รายงาน
Pivot

เกี่ยวกับโปรแกรม

คู่มือการใช้งาน

ออกจากระบบ



ตรวจสอบเชิงลึก จปฐ.



นายตรวจสอบ จังหวัด
วันที่ 22-11-2565

แก้ไขข้อมูลส่วนตัว



กลับหน้าหลัก



ออกจากระบบ

[กลับหน้าหลัก](#) / ตรวจสอบเชิงลึก

Online

เลือกข้อมูลพื้นที่

จังหวัด :

นนทบุรี



อำเภอ :

บางบัวทอง



ตำบล :

บางรักใหญ่



หมู่บ้าน/ชุมชน :

หมู่ที่ 6 บ้าน คลองบางพลู



1

ข้อมูลตรวจสอบเชิงลึก

เลือกทั้งหมด

ข้อมูลหน้าปก

- 1. เขตการปกครอง
- 2. ที่พักอาศัยตั้งอยู่บน
- 3. ที่ดินที่ใช้ประกอบอาชีพ
- 4. ระดับความสุขของคนในครัวเรือน

ข้อมูลสมาชิกครัวเรือน

- 1. ชื่อสมาชิกครัวเรือน
- 2. เลขประจำตัวประชาชน
- 3. เพศ
- 4. อายุ
- 5. อาชีพหลัก/อยู่ระหว่างการศึกษาศึกษา
- 6. การศึกษา
- 7. ศาสนา
- 8. ความเกี่ยวข้องกับหัวหน้าครัวเรือน
- 9. สถานะทางร่างกาย
- 10. ช่วยเหลือตนเอง

หมวดที่ 1 สุขภาพ มีตัวชี้วัดที่ 1 - 12

- ตัวชี้วัดที่ 1 การฝากครรภ์อย่างมีคุณภาพ
- ตัวชี้วัดที่ 2 เด็กแรกเกิดมีน้ำหนัก 2,500 กรัม ขึ้นไป
- ตัวชี้วัดที่ 3 เด็กแรกเกิดได้กินนมแม่อย่างเดียวอย่างน้อย 6 เดือนแรกติดต่อกัน
- ตัวชี้วัดที่ 4 เด็กแรกเกิดถึง 12 ปี ได้รับวัคซีนป้องกันโรคครบตามตารางสร้างเสริมภูมิคุ้มกันโรค
- ตัวชี้วัดที่ 5 เด็กได้รับการดูแลและมีพัฒนาการที่เหมาะสม

2



ตรวจสอบเชิงลึก จปฐ.



นายตรวจสอบ จังหวัด
วันที่ 22-11-2565

แก้ไขข้อมูลส่วนตัว



กลับหน้าหลัก



ออกจากระบบ

[กลับหน้าหลัก](#) / ตรวจสอบเชิงลึก

Online

- ตัวชวคท 13 ครวเรอนมความมนคงเนทอยอาศย บานมสภาพคงทนถาวร และอยูนสภาพแวดลอมทเหมาะสม
- ตัวชี้วัดที่ 14 ครวเรอนมการจ้ดบ้านเรอนและได้รบบริการจ้ดเก็บขยะมูลฝอยที่ถูกสุขลัคขณะ
- ตัวชี้วัดที่ 15 ครวเรอนไม่ถูกรบกวนจากมลพิษ
- ตัวชี้วัดที่ 16 ครวเรอนมการป้องกันอุบัติเหตุอย่างถูกวิธี และมีการเตรียมความพร้อมรับมอกภัยพิบัติ
- ตัวชี้วัดที่ 17 ครวเรอนมความปลอดภัยในชีวิตและทรพย์สิน
- ตัวชี้วัดที่ 18 ครวเรอนมีน้ำสำหรับบริโภคและอุปโภคเพียงพอดลตปี
- ตัวชี้วัดที่ 19 ครวเรอนเข้าถึงไฟฟ้าและใช้บริการไฟฟ้า
- ตัวชี้วัดที่ 20 ครวเรอนเข้าถึงและใช้บริการโทรศัพทเคลื่อนที่และอินเทอร์เนต
- ตัวชี้วัดที่ 21 ครวเรอนเข้าถึงบริการขนส่งสาธารณะ

หมวดที่ 3 การศึกษา มีตัวชี้วัดที่ 22 - 26

- ตัวชี้วัดที่ 22 เด็กอายุต่ำกว่า 6 ปี มีพัฒนาการด้านสุขภาพ การเรียนรู้และพัฒนาการทางบุคลิกภาพตามวัย
- ตัวชี้วัดที่ 23 เด็กอายุ 6-15 ปี ได้รับการศึกษาภาคบังคับ 9 ปี
- ตัวชี้วัดที่ 24 เด็กจบชั้น ม.3 ได้เรียนต่อชั้น ม.4 หรือเทียบเท่า และเด็กที่จบการศึกษาภาคบังคับ 9 ปี ที่ไม่ได้เรียนต่อและยังไม่มงานทำ ได้รับการฝึกอบรมด้านอาชีพ
- ตัวชี้วัดที่ 25 คนอายุ 15-59 ปี อ่าน เขียนภาษาไทย ภาษาอังกฤษ หรือภาษาที่สาม และคิดเลขอย่างง่ายได้
- ตัวชี้วัดที่ 26 ครวเรอนได้รับการศึกษาต่อเนื่องและมีทักษะการเรียนรู้ที่จำเป็นในศตวรรษที่ 21

หมวดที่ 4 เศรษฐกิจ มีตัวชี้วัดที่ 27 - 30

- ตัวชี้วัดที่ 27 คนอายุ 15 - 59 ปี มีอาชีพและรายได้
- ตัวชี้วัดที่ 28 คนอายุ 60 ปี ขึ้นไป มีอาชีพและรายได้
- ตัวชี้วัดที่ 29 รายได้เฉลี่ยของคนในครวเรอนต่อปี
- ตัวชี้วัดที่ 30 ครวเรอนมการเก็บออมเงิน

หมวดที่ 5 การคุ้มครองทางสังคมและการมีส่วนร่วม มีตัวชี้วัดที่ 31 - 38

- ตัวชี้วัดที่ 31 เด็กแรกเกิด - 6 ปีที่ครวเรอนมรายได้เฉลี่ยไม่เกิน 100,000 บาทต่อคนต่อปี ได้รับเงินอุดหนุนจากภาครัฐ
- ตัวชี้วัดที่ 32 ครวเรอนที่มีรายได้เฉลี่ยไม่เกิน 100,000 บาทต่อคนต่อปีและมีสมาชิกที่มีคุณสมบัติตามเกณฑ์บัตรสวัสดิการแห่งรัฐ ได้รับเงินสวัสดิการจากรัฐ
- ตัวชี้วัดที่ 33 ครวเรอนได้รับการคุ้มครองตามระบบและมาตรการคุ้มครองทางสังคม จากภาครัฐ และหรือชุมชน ภาคเอกชน
- ตัวชี้วัดที่ 34 ผู้สูงอายุได้รับการดูแลจากครอบครัว ชุมชน ภาครัฐ หรือภาคเอกชน
- ตัวชี้วัดที่ 35 ผู้พิการได้รับการดูแลจากครอบครัว ชุมชน ภาครัฐ หรือภาคเอกชน (ตามพรบ. ส่งเสริมคุณภาพชีวิตคนพิการ พ.ศ.2550 และที่แก้ไขเพิ่มเติม ฉบับที่ 2 พ.ศ. 2556)
- ตัวชี้วัดที่ 36 ครอบครัวมีความอบอุ่น
- ตัวชี้วัดที่ 37 คนอายุ 6 ปีขึ้นไป ปฏิบัติกิจกรรมทางศาสนาอย่างน้อยสัปดาห์ละ 1 ครั้ง
- ตัวชี้วัดที่ 38 ครวเรอนมีส่วนร่วมทำกิจกรรมสาธารณะเพื่อประโยชน์ของชุมชนหรือท้องถิ่น

ย้อนกลับ

รีเซ็ตข้อมูล

ตรวจสอบ



ตรวจสอบเชิงลึก จปฐ.



นายตรวจสอบ จังหวัด
วันที่ 22-11-2565

แก้ไขข้อมูลส่วนตัว



กลับหน้าหลัก



ออกจากระบบ

[กลับหน้าหลัก](#) / ตรวจสอบเชิงลึก

Online

เลือกข้อมูลพื้นที่

จังหวัด :

นนทบุรี



อำเภอ :

บางบัวทอง



ตำบล :

บางรักใหญ่



หมู่บ้าน/ชุมชน :

หมู่ที่ 6 บ้าน คลองบางพลู



PDF

Excel

CSV

ลำดับ ที่	ข้อมูลครัว เรือน	เขต ปกครอง	ที่พัก อาศัย ตั้งอยู่ บน	ที่ดินที่ ใช้ ประกอบ อาชีพ	ระดับ ความ สุข ของ คนใน ครัว เรือน	ข้อมูล สมาชิก ครัว เรือน	เลขประจำตัว ประชาชน	เพศ	อายุ	อาชีพ หลัก/อยู่ ระอย่าง การ ศึกษา	การ ศึกษา	ศาสนา	ความ เกี่ยวข้อง กับ หัวหน้า ครัว เรือน	สถานะ ทาง ร่างกาย	ช่วย เหลือ ตนเอง	การฝาก ครรภ์ อย่างมี คุณภาพ	1.1	ไม่มี	มี	1.2	ได้ รับ	ไม่ ได้ รับ	1.3	ไม่มี	มี	1.4	ไม่มี	มี	เด็ก แรก เกิด มีน้ำ หนัก	2
1	บ้านเลขที่ 20 ซอย - ถนน -	องค์การ บริหาร	ที่พัก อาศัย	ที่ดินที่ ใช้	6			ชาย	50	เกษตร- ทำไร่	ประ ถมฯ	พุทธ	หัวหน้า ครัว	ปกติ	ได้	-	-	ไม่มี	มี(2)	-	ไม่มี	มี	-	มี	ไม่มี	-	ไม่มี	มี(2)	-	.

ย้อนกลับ



ความคืบหน้าการจัดเก็บ จปฐ.

- ❖ รายงานความคืบหน้าครัวเรือน
- ❖ การยืนยันข้อมูลครัวเรือน





กรมการพัฒนาชุมชน
กระทรวงมหาดไทย
Community Development Department

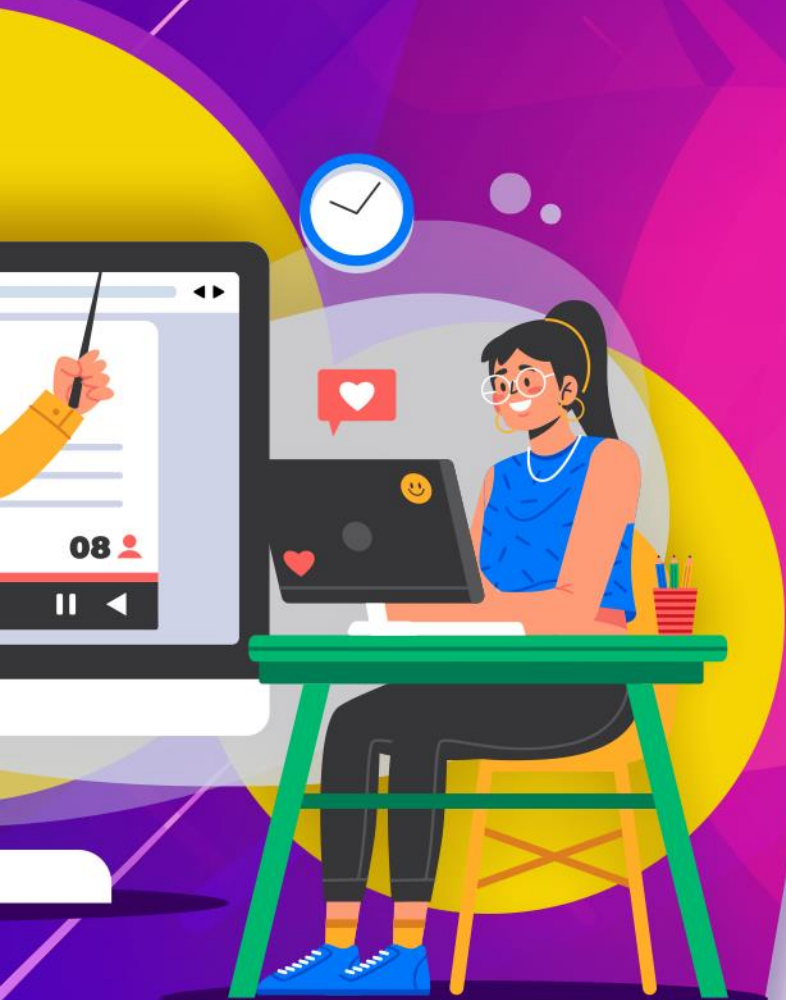

รายงานความคืบหน้า ครัวเรือน





ข้อมูลความจำเป็นพื้นฐาน (จปฐ.)

ดำเนินการบริหารจัดการจัดเก็บโดย กรมการพัฒนาชุมชน กระทรวงมหาดไทย ภายใต้คณะกรรมการอำนวยการงานพัฒนาคุณภาพชีวิตของประชาชน (ทชช.)

ตรวจสอบเชิงลึก

ความคืบหน้า

ผลการจัดเก็บ
ข้อมูลระดับครัวเรือน

รายงาน

รายงาน
Dashboard

รายงาน
Pivot

เกี่ยวกับโปรแกรม

คู่มือการใช้งาน

ออกจากระบบ



ความคืบหน้าการจัดเก็บ ใช้สำหรับตรวจสอบข้อมูลการจัดเก็บของแต่ละพื้นที่ที่รับผิดชอบ และยืนยันข้อมูลการจัดเก็บ โดยทำตามระดับพื้นที่ ซึ่งเริ่มจากระดับตำบล ระดับอำเภอ ระดับจังหวัด ตามลำดับ และไปยังส่วนกลาง โปรแกรมจะแสดงสถานะการยืนยันข้อมูลของแต่ละระดับให้ผู้ตรวจสอบเห็น

โดยสถานะของการยืนยันข้อมูลเป็นได้ ดังนี้

สถานะ **“ยังไม่ตรวจสอบ”** หมายถึง ข้อมูลถูกอัปโหลดขึ้นมา และรอการยืนยันจากผู้ตรวจสอบ

สถานะ **“ตรวจสอบแล้ว”** หมายถึง ข้อมูลได้รับการยืนยันจากผู้ตรวจสอบว่าข้อมูลถูกต้องแล้ว

****การยืนยันข้อมูล ไม่สามารถยืนยันข้ามลำดับได้**

ผู้ตรวจสอบสามารถยกเลิกการยืนยันผลการจัดเก็บได้ โดยกดปุ่ม

ยกเลิกการยืนยันผลการจัดเก็บ



ความคืบหน้าการจัดเก็บ จปฐ. - รายงานความคืบหน้าครัวเรือน



นายตรวจสอบ จังหวัด
วันที่ 22-11-2565

แก้ไขข้อมูลส่วนตัว



กลับหน้าหลัก



ออกจากระบบ

[กลับหน้าหลัก](#) / ความคืบหน้า

Online

โปรดเลือกพื้นที่ที่ต้องการ

ประเทศ	ภาค	เขตตรวจราชการ	จังหวัด	อำเภอ	ตำบล/อปท
--------	-----	---------------	---------	-------	----------

เลือกข้อมูลพื้นที่

ภาค :

กลาง

จังหวัด :

นนทบุรี

อำเภอ :

บางบัวทอง

ตำบล :

บางรักใหญ่



เลือกพื้นที่ที่ต้องการยืนยันข้อมูล

PDF

Excel

CSV

ลำดับที่	หมู่บ้าน/ชุมชน	ชื่อ-สกุล ผู้จัดเก็บ	เบอร์โทรศัพท์	เป้าหมายการจัดเก็บ	ผลการจัดเก็บ	ร้อยละ	สถานะ
1	หมู่ที่ 16 ชุมชน บางพลู	-	-	2	0	0.00%	ยังไม่ตรวจสอบระดับตำบล
2	หมู่ที่ 24 ชุมชน พุทธชาด	-	-	2	0	0.00%	ยังไม่ตรวจสอบระดับตำบล
3	หมู่ที่ 43 ชุมชน หลังวัดโมลี	-	-	2	0	0.00%	ยังไม่ตรวจสอบระดับตำบล
4	หมู่ที่ 51 ชุมชน ลภาวัน 14	-	-	2	0	0.00%	ยังไม่ตรวจสอบระดับตำบล
5	หมู่ที่ 54 ชุมชน ภัสสร 7	-	-	2	0	0.00%	ยังไม่ตรวจสอบระดับตำบล
6	หมู่ที่ 10 บ้าน บางเดื่อ	-	-	2	1	50.00%	ยังไม่ตรวจสอบระดับตำบล
	-	จัดเก็บ นนทบุรี			1		
7	หมู่ที่ 4 บ้าน บางรักใหญ่	-	-	2	0	0.00%	ยังไม่ตรวจสอบระดับตำบล
8	หมู่ที่ 5 บ้าน คลองบางมะขาม	-	-	2	0	0.00%	ยังไม่ตรวจสอบระดับตำบล
9	หมู่ที่ 6 บ้าน คลองบางพลู	-	-	7	9	128.00%	ยังไม่ตรวจสอบระดับตำบล
	-	จัดเก็บ นนทบุรี			9		
10	หมู่ที่ 7 บ้าน ริมคลองแม่น้ำอ้อม	-	-	2	0	0.00%	ยังไม่ตรวจสอบระดับตำบล
11	หมู่ที่ 8 บ้าน คลองบางไผ่	-	-	2	0	0.00%	ยังไม่ตรวจสอบระดับตำบล



ความคืบหน้าการจัดเก็บ จปฐ. - รายงานความคืบหน้าครัวเรือน >>>>>>

[กลับหน้าหลัก](#) / ความคืบหน้า

Online

โปรดเลือกพื้นที่ที่ต้องการ

ประเทศ	ภาค	เขตตรวจราชการ	จังหวัด	อำเภอ	ตำบล/อปท
--------	-----	---------------	---------	-------	----------

เลือกข้อมูลพื้นที่

ภาค :

กลาง



จังหวัด :

นนทบุรี



อำเภอ :

บางบัวทอง



PDF

Excel

CSV

ลำดับที่	ตำบล	เป้าหมายการจัดเก็บ	ผลการจัดเก็บ	ร้อยละ	สถานะ
1	โสนลอย (ในเขตเทศบาล)	20	0	0.00%	ยังไม่ตรวจสอบระดับอำเภอ
2	บางบัวทอง	1,044	0	0.00%	ยังไม่ตรวจสอบระดับอำเภอ
3	บางรักใหญ่	37	10	27.00%	ยังไม่ตรวจสอบระดับอำเภอ
4	บางคูรัด	23,474	0	0.00%	ยังไม่ตรวจสอบระดับอำเภอ
5	ละหาร	18	3	16.00%	ยังไม่ตรวจสอบระดับอำเภอ
6	ลำโพ	16	0	0.00%	ยังไม่ตรวจสอบระดับอำเภอ
7	พิมลราช	28	0	0.00%	ยังไม่ตรวจสอบระดับอำเภอ
8	บางรักพัฒนา	96	0	0.00%	ยังไม่ตรวจสอบระดับอำเภอ
9	เทศบาลเมือง บางบัวทอง	0	2	0.00%	ยังไม่ตรวจสอบระดับอำเภอ
	รวม	24,733	15		

นายตรวจสอบ จังหวัด
วันที่ 22-11-2565

แก้ไขข้อมูลส่วนตัว



กลับหน้าหลัก



ออกจากระบบ



ความคืบหน้าการจัดเก็บ จปฐ. - รายงานความคืบหน้าครัวเรือน



นายตรวจสอบ จังหวัด
วันที่ 22-11-2565

แก้ไขข้อมูลส่วนตัว



กลับหน้าหลัก



ออกจากระบบ

[กลับหน้าหลัก](#) / ความคืบหน้า

Online

โปรดเลือกพื้นที่ที่ต้องการ

ประเทศ	ภาค	เขตตรวจราชการ	จังหวัด	อำเภอ	ตำบล/อปท
--------	-----	---------------	---------	-------	----------

เลือกข้อมูลพื้นที่

ภาค :

กลาง



จังหวัด :

นนทบุรี



PDF Excel CSV

ลำดับที่	อำเภอ	เป้าหมายการจัดเก็บ	ผลการจัดเก็บ	ร้อยละ	สถานะ
1	เมืองนนทบุรี	5,107	0	0.00%	ยังไม่ตรวจสอบระดับจังหวัด
2	บางกรวย	232	0	0.00%	ยังไม่ตรวจสอบระดับจังหวัด
3	บางใหญ่	218	0	0.00%	ยังไม่ตรวจสอบระดับจังหวัด
4	บางบัวทอง	24,733	15	0.00%	ยังไม่ตรวจสอบระดับจังหวัด
5	ไทรน้อย	148	0	0.00%	ยังไม่ตรวจสอบระดับจังหวัด
6	ปากเกร็ด	302	0	0.00%	ยังไม่ตรวจสอบระดับจังหวัด
	รวม	30,740	15		

ยืนยันผลการจัดเก็บ/ผลการรับรองข้อมูล



กรมการพัฒนาชุมชน
กระทรวงมหาดไทย
Community Development Department



การยืนยันข้อมูลครัวเรือน





ความคืบหน้าการจัดเก็บ จปฐ. - การยืนยันข้อมูลครัวเรือน



[กลับหน้าหลัก](#) / ความคืบหน้า

Online

ลำดับที่	หมู่บ้าน/ชุมชน	ชื่อ-สกุล ผู้จัดเก็บ	เบอร์โทรศัพท์	เป้าหมายการจัดเก็บ	ผลการจัดเก็บ	ร้อยละ	สถานะ
1	หมู่ที่ 16 ชุมชน บางพลู	-	-	2	0	0.00%	ยังไม่ตรวจสอบระดับตำบล
2	หมู่ที่ 24 ชุมชน พุทธชาด	-	-	2	0	0.00%	ยังไม่ตรวจสอบระดับตำบล
3	หมู่ที่ 43 ชุมชน หลังวัดโมลี	-	-	2	0	0.00%	ยังไม่ตรวจสอบระดับตำบล
4	หมู่ที่ 51 ชุมชน ลภาวัน 14	-	-	2	0	0.00%	ยังไม่ตรวจสอบระดับตำบล
5	หมู่ที่ 54 ชุมชน ภัสสร 7	-	-	2	0	0.00%	ยังไม่ตรวจสอบระดับตำบล
6	หมู่ที่ 10 บ้าน บางเดื่อ	-	-	2	1	50.00%	ยังไม่ตรวจสอบระดับตำบล
	-	จัดเก็บ นนทบุรี			1		
7	หมู่ที่ 4 บ้าน บางรักใหญ่	-	-	2	0	0.00%	ยังไม่ตรวจสอบระดับตำบล
8	หมู่ที่ 5 บ้าน คลองบางมะขาม	-	-	2	0	0.00%	ยังไม่ตรวจสอบระดับตำบล
9	หมู่ที่ 6 บ้าน คลองบางพลู	-	-	7	9	128.00%	ยังไม่ตรวจสอบระดับตำบล
	-	จัดเก็บ นนทบุรี			9		
10	หมู่ที่ 7 บ้าน ริมคลองแม่น้ำอ้อม	-	-	2	0	0.00%	ยังไม่ตรวจสอบระดับตำบล
11	หมู่ที่ 8 บ้าน คลองบางไผ่	-	-	2	0	0.00%	ยังไม่ตรวจสอบระดับตำบล
12	หมู่ที่ 9 บ้าน คลองบางเดื่อ	-	-	2	0	0.00%	ยังไม่ตรวจสอบระดับตำบล
13	หมู่ที่ 1 บ้าน คลองบางไผ่	-	-	2	0	0.00%	ยังไม่ตรวจสอบระดับตำบล
14	หมู่ที่ 3 บ้าน คลองบางรักใหญ่	-	-	2	0	0.00%	ยังไม่ตรวจสอบระดับตำบล
15	หมู่ที่ 2 บ้าน บางรักใหญ่	-	-	2	0	0.00%	ยังไม่ตรวจสอบระดับตำบล
16	หมู่ที่ 11 บ้าน บางแพรกน้อย	-	-	2	0	0.00%	ยังไม่ตรวจสอบระดับตำบล
			รวม	37	10		

นางสาวทรงสอบ ตำบล
วันที่ 23-11-2565

แก้ไขข้อมูลส่วนตัว



กลับหน้าหลัก



ออกจากระบบ

ยืนยันผลการจัดเก็บ/รับการรับรองข้อมูล



ความคืบหน้าการจัดเก็บ จปฐ. - การยืนยันข้อมูลครัวเรือน



กลับหน้าหลัก / ความคืบหน้า

Online

ลำดับที่	หมู่บ้าน/ชุมชน	ชื่อ-สกุล ผู้จัดเก็บ	เบอร์โทรศัพท์	เป้าหมายการจัดเก็บ	ผลการจัดเก็บ	ร้อยละ	สถานะ
1	หมู่ที่ 16 ชุมชน บางพลู	-	-	2	0	0.00%	ยังไม่ตรวจสอบระดับตำบล
2	หมู่ที่ 24 ชุมชน พุทธชาด	-	-	2	0	0.00%	ยังไม่ตรวจสอบระดับตำบล
3	หมู่ที่ 43 ชุมชน หลังวัดโมลี	-	-	2	0	0.00%	ยังไม่ตรวจสอบระดับตำบล
4	หมู่ที่ 51 ชุมชน ลภาวัน 14	-	-	2	0	0.00%	ยังไม่ตรวจสอบระดับตำบล
5	หมู่ที่ 54 ชุมชน ภัสสร 7	-	-	2	0	0.00%	ยังไม่ตรวจสอบระดับตำบล
6	หมู่ที่ 10 บ้าน บางเดื่อ	-	-	2	1	50.00%	ยังไม่ตรวจสอบระดับตำบล
	-	-	-		1		
7	หมู่ที่ 4 บ้าน บางรักใหญ่	-	-	2	0	0.00%	ยังไม่ตรวจสอบระดับตำบล
8	หมู่ที่ 5 บ้าน คลองบางมะขาม	-	-	2	0	0.00%	ยังไม่ตรวจสอบระดับตำบล
9	หมู่ที่ 6 บ้าน คลองบางพลู	-	-	2	9	128.00%	ยังไม่ตรวจสอบระดับตำบล
	-	-	-		9		
10	หมู่ที่ 7 บ้าน ริมคลองแม่น้ำอ้อม	-	-	2	0	0.00%	ยังไม่ตรวจสอบระดับตำบล
11	หมู่ที่ 8 บ้าน คลองบางไผ่	-	-	2	0	0.00%	ยังไม่ตรวจสอบระดับตำบล
12	หมู่ที่ 9 บ้าน คลองบางเดื่อ	-	-	2	0	0.00%	ยังไม่ตรวจสอบระดับตำบล
13	หมู่ที่ 1 บ้าน คลองบางไผ่	-	-	2	0	0.00%	ยังไม่ตรวจสอบระดับตำบล
14	หมู่ที่ 3 บ้าน คลองบางรักใหญ่	-	-	2	0	0.00%	ยังไม่ตรวจสอบระดับตำบล
15	หมู่ที่ 2 บ้าน บางรักใหญ่	-	-	2	0	0.00%	ยังไม่ตรวจสอบระดับตำบล
16	หมู่ที่ 11 บ้าน บางแพรกน้อย	-	-	2	0	0.00%	ยังไม่ตรวจสอบระดับตำบล
			รวม	37	10		

แจ้งเตือน

ท่านต้องการยืนยันผลการจัดเก็บใช่หรือไม่?

นางสาวทรงสอบ ตำบล
วันที่ 23-11-2565

แก้ไขข้อมูลส่วนตัว



กลับหน้าหลัก



ออกจากระบบ

ยืนยันผลการจัดเก็บ/ผลการรับรองข้อมูล



ความคืบหน้าการจัดเก็บ จปฐ. - การยืนยันข้อมูลครัวเรือน



[กลับหน้าหลัก](#) / ความคืบหน้า

Online

ลำดับที่	หมู่บ้าน/ชุมชน	ชื่อ-สกุล ผู้จัดเก็บ	เบอร์โทรศัพท์	เป้าหมายการจัดเก็บ	ผลการจัดเก็บ	ร้อยละ	สถานะ
1	หมู่ที่ 16 ชุมชน บางพลู	-	-	2	0	0.00%	ตรวจสอบระดับตำบลแล้ว
2	หมู่ที่ 24 ชุมชน พุทธชาด	-	-	2	0	0.00%	ตรวจสอบระดับตำบลแล้ว
3	หมู่ที่ 43 ชุมชน หลังวัดโมลี	-	-	2	0	0.00%	ตรวจสอบระดับตำบลแล้ว
4	หมู่ที่ 51 ชุมชน ลภาวัน 14	-	-	2	0	0.00%	ตรวจสอบระดับตำบลแล้ว
5	หมู่ที่ 54 ชุมชน ภัสสร 7	-	-	2	0	0.00%	ตรวจสอบระดับตำบลแล้ว
6	หมู่ที่ 10 บ้าน บางเคื่อ	-	-	2	1	50.00%	ตรวจสอบระดับตำบลแล้ว
	-	จัดเก็บ นนทบุรี			1		
7	หมู่ที่ 4 บ้าน บางรักใหญ่	-	-	2	0	0.00%	ตรวจสอบระดับตำบลแล้ว
8	หมู่ที่ 5 บ้าน คลองบางมะขาม	-	-	2	0	0.00%	ตรวจสอบระดับตำบลแล้ว
9	หมู่ที่ 6 บ้าน คลองบางพลู	-	-	7	9	128.00%	ตรวจสอบระดับตำบลแล้ว
	-	จัดเก็บ นนทบุรี			9		
10	หมู่ที่ 7 บ้าน ริมคลองแม่น้ำอ้อม	-	-	2	0	0.00%	ตรวจสอบระดับตำบลแล้ว
11	หมู่ที่ 8 บ้าน คลองบางไผ่	-	-	2	0	0.00%	ตรวจสอบระดับตำบลแล้ว
12	หมู่ที่ 9 บ้าน คลองบางเคื่อ	-	-	2	0	0.00%	ตรวจสอบระดับตำบลแล้ว
13	หมู่ที่ 1 บ้าน คลองบางไผ่	-	-	2	0	0.00%	ตรวจสอบระดับตำบลแล้ว
14	หมู่ที่ 3 บ้าน คลองบางรักใหญ่	-	-	2	0	0.00%	ตรวจสอบระดับตำบลแล้ว
15	หมู่ที่ 2 บ้าน บางรักใหญ่	-	-	2	0	0.00%	ตรวจสอบระดับตำบลแล้ว
16	หมู่ที่ 11 บ้าน บางแพรกน้อย	-	-	2	0	0.00%	ตรวจสอบระดับตำบลแล้ว
			รวม	37	10		

นางสาวทรงสอบ ตำบล
วันที่ 23-11-2565

แก้ไขข้อมูลส่วนตัว



กลับหน้าหลัก



ออกจากระบบ

ยกเลิกการยืนยันผลการจัดเก็บ



ความคืบหน้าการจัดเก็บ จปฐ. - ยกเลิกการยืนยันข้อมูลครัวเรือน >>>>>>



นางสาวทรงสอบ ตำบล
วันที่ 23-11-2565

แก้ไขข้อมูลส่วนตัว



กลับหน้าหลัก



ออกจากระบบ

[กลับหน้าหลัก](#) / ความคืบหน้า

Online

ลำดับที่	หมู่บ้าน/ชุมชน	ชื่อ-สกุล ผู้จัดเก็บ	เบอร์โทรศัพท์	เป้าหมายการจัดเก็บ	ผลการจัดเก็บ	ร้อยละ	สถานะ
1	หมู่ที่ 16 ชุมชน บางพลู	-	-	2	0	0.00%	ตรวจสอบระดับตำบลแล้ว
2	หมู่ที่ 24 ชุมชน พุทธชาติ	-	-	2	0	0.00%	ตรวจสอบระดับตำบลแล้ว
3	หมู่ที่ 43 ชุมชน หลังวัดโมลี	-	-	2	0	0.00%	ตรวจสอบระดับตำบลแล้ว
4	หมู่ที่ 51 ชุมชน ลภาวัน 14	-	-	2	0	0.00%	ตรวจสอบระดับตำบลแล้ว
5	หมู่ที่ 54 ชุมชน ภัสสร 7	-	-	2	0	0.00%	ตรวจสอบระดับตำบลแล้ว
6	หมู่ที่ 10 บ้าน บางเคื่อ	-	-	2	1	50.00%	ตรวจสอบระดับตำบลแล้ว
	-	จัดเก็บ นนทบุรี			1		
7	หมู่ที่ 4 บ้าน บางรักใหญ่	-	-	2	0	0.00%	ตรวจสอบระดับตำบลแล้ว
8	หมู่ที่ 5 บ้าน คลองบางมะขาม	-	-	2	0	0.00%	ตรวจสอบระดับตำบลแล้ว
9	หมู่ที่ 6 บ้าน คลองบางพลู	-	-	7	9	128.00%	ตรวจสอบระดับตำบลแล้ว
	-	จัดเก็บ นนทบุรี			9		
10	หมู่ที่ 7 บ้าน ริมคลองแม่น้ำอ้อม	-	-	2	0	0.00%	ตรวจสอบระดับตำบลแล้ว
11	หมู่ที่ 8 บ้าน คลองบางไผ่	-	-	2	0	0.00%	ตรวจสอบระดับตำบลแล้ว
12	หมู่ที่ 9 บ้าน คลองบางเคื่อ	-	-	2	0	0.00%	ตรวจสอบระดับตำบลแล้ว
13	หมู่ที่ 1 บ้าน คลองบางไผ่	-	-	2	0	0.00%	ตรวจสอบระดับตำบลแล้ว
14	หมู่ที่ 3 บ้าน คลองบางรักใหญ่	-	-	2	0	0.00%	ตรวจสอบระดับตำบลแล้ว
15	หมู่ที่ 2 บ้าน บางรักใหญ่	-	-	2	0	0.00%	ตรวจสอบระดับตำบลแล้ว
16	หมู่ที่ 11 บ้าน บางแพรกน้อย	-	-	2	0	0.00%	ตรวจสอบระดับตำบลแล้ว
			รวม	37	10		

ยกเลิกการยืนยันผลการจัดเก็บ





กรมการพัฒนาชุมชน
กระทรวงมหาดไทย
Community Development Department

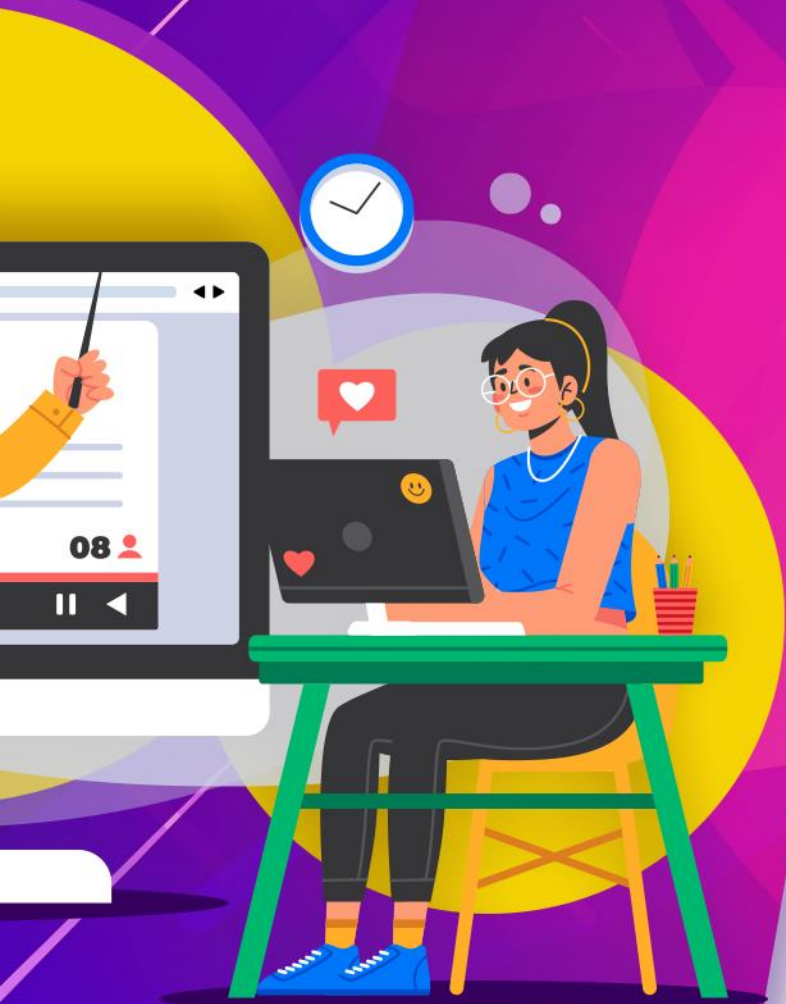

รายงาน จบจ้.





ข้อมูลความจำเป็นพื้นฐาน (จปฐ.)

ดำเนินการบริหารจัดการจัดเก็บโดย กรมการพัฒนาชุมชน กระทรวงมหาดไทย ภายใต้คณะกรรมการอำนวยการงานพัฒนาคุณภาพชีวิตของประชาชน (พชช.)

ตรวจสอบเชิงลึก

ความพึงพอใจ

ผลการจัดเก็บ
ข้อมูลระดับครัวเรือน

รายงาน

รายงาน
Dashboard

รายงาน
Pivot

เกี่ยวกับโปรแกรม

คู่มือการใช้งาน

ออกจากระบบ



นายตรวจสอบ จังหวัด
วันที่ 22-11-2565

แก้ไขข้อมูลส่วนตัว



[กลับหน้าหลัก](#)



[ออกจากระบบ](#)

โปรดเลือกพื้นที่ที่ต้องการ

1

จังหวัด

นนทบุรี

Show 10 entries

Search:

ลำดับ.	ชื่อรายงาน	
1.	สรุปผลข้อมูล จปฐ. (ต้องรอประมวลผล)	<p>2</p> <p>เรียกดูรายงาน </p> <p>ข้อมูลรายงาน</p>
2.	ครัวเรือนตกเกณฑ์รายตัวชี้วัด (ต้องรอประมวลผล)	ข้อมูลรายงาน
3.	ร้อยละของตัวชี้วัดที่ตกเกณฑ์ เรียงลำดับจากมากไปน้อย (ต้องรอประมวลผล)	เรียกดูรายงาน
4.	ครัวเรือนที่มีรายได้ตามเกณฑ์ที่กำหนดเอง (ต้องรอประมวลผล)	ข้อมูลรายงาน
5.	จำนวนประชากรของแต่ละระดับพื้นที่ (ต้องรอประมวลผล ยกเว้น ระดับ อปท.)	เรียกดูรายงาน
6.	จำนวนประชากรจำแนกตามเขตการปกครอง	เรียกดูรายงาน
7.	จำนวนประชากรจำแนกตามช่วงอายุในข้อมูล จปฐ.	เรียกดูรายงาน
8.	จำนวนประชากรจำแนกตามช่วงอายุรูปแบบสากล	เรียกดูรายงาน
9.	จำนวนประชากรกำหนดช่วงอายุเองได้	ข้อมูลรายงาน



สรุปผลการจัดเก็บข้อมูลความจำเป็นพื้นฐาน ปี 2565 ระดับ จังหวัด

นนทบุรี ภาคกลาง ประเทศไทย

ตัวชี้วัด	จำนวนที่สำรวจทั้งหมด	ผ่านเกณฑ์		ไม่ผ่านเกณฑ์	
		จำนวน	ร้อยละ	จำนวน	ร้อยละ
หมวดที่ 1 สุขภาพ					
1. การฝากครรภ์อย่างมีคุณภาพ	1	1	0.73	0	0.00
2. เด็กแรกเกิดมีน้ำหนัก 2,500 กรัม ขึ้นไป	2	2	1.46	0	0.00
3. เด็กแรกเกิดได้กินนมแม่อย่างเดียวยอย่างน้อย 6 เดือนแรกติดต่อกัน	2	2	1.46	0	0.00
4. เด็กแรกเกิดถึง 12 ปี ได้รับวัคซีนป้องกันโรคครบตามตารางสร้างเสริมภูมิคุ้มกันโรค	5	5	3.65	0	0.00
5. เด็กได้รับการดูแลและมีพัฒนาการที่เหมาะสม	0	0	0.00	0	0.00
6. ครักวเรือนกินอาหารถูกสุขลักษณะ ปลอดภัย และได้มาตรฐาน	2	2	1.46	0	0.00
7. ครักวเรือนมีความรู้และป้องกันตนเองเพื่อควบคุมปัจจัยเสี่ยงที่คุกคามสุขภาพ	2	2	1.46	0	0.00
8. ครักวเรือนสามารถดูแลตนเอง/สมาชิก เมื่อมีอาการเจ็บป่วยเบื้องต้น	2	2	1.46	0	0.00
9. คนอายุ 6 ปีขึ้นไป ออกกำลังกายอย่างน้อยสัปดาห์ละ 3 วัน ๆ ละ 30 นาที	12	12	8.76	0	0.00
10. ผู้ป่วยติดเตียงได้รับการดูแลจากครอบครัว ชุมชน ภาครัฐ หรือภาคเอกชน	1	1	0.73	0	0.00
11. คนในครักวเรือนมีประกันสุขภาพ/สิทธิรักษาพยาบาล และทราบสถานที่ใช้บริการตามสิทธิ	14	14	10.22	0	0.00
12. คนอายุ 35 ปีขึ้นไป ได้รับการตรวจสุขภาพประจำปี	4	4	2.92	0	0.00



กรมการพัฒนาชุมชน
กระทรวงมหาดไทย
Community Development Department



รายงาน Dashboard





ข้อมูลความจำเป็นพื้นฐาน (จปฐ.)

ดำเนินการบริหารจัดการจัดเก็บโดย กรมการพัฒนาชุมชน กระทรวงมหาดไทย ภายใต้คณะกรรมการอำนวยการงานพัฒนาคุณภาพชีวิตของประชาชน (พชช.)

ตรวจสอบเชิงลึก

ความพึงพอใจ

ผลการจัดเก็บ
ข้อมูลระดับครัวเรือน

รายงาน

รายงาน
Dashboard

รายงาน
Pivot

เกี่ยวกับโปรแกรม

คู่มือการใช้งาน

ออกจากระบบ



นายตรวจสอบ จังหวัด
วันที่ 22-11-2565

แก้ไขข้อมูลส่วนตัว



กลับหน้าหลัก



ออกจากระบบ

[กลับหน้าหลัก](#) / รายงาน Dashboard

Online

ค้นหา

กรุณาเลือก

ค้นหา

ภาพรวมระดับ : ประเทศ

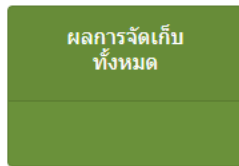
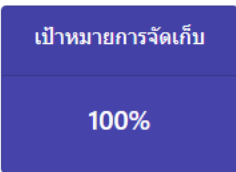

ภาพรวมระดับ : ภาค

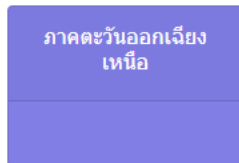
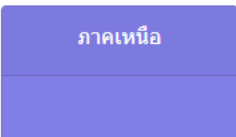
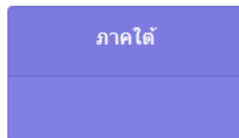
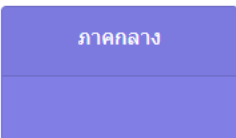

ภาพรวมระดับ : จังหวัด

Search:

อำเภอ เป้าหมายการจัดเก็บ ผลการจัดเก็บ ร้อยละ

No data available in table

Showing 0 to 0 of 0 entries

ภาพรวมระดับ : เขตการตรวจราชการ

Search:

จังหวัด เป้าหมายการจัดเก็บ ผลการจัดเก็บ ร้อยละ

No data available in table

Showing 0 to 0 of 0 entries

ภาพรวมระดับ : อำเภอ

Search:

ตำบล เป้าหมายการจัดเก็บ ผลการจัดเก็บ ร้อยละ

No data available in table

Showing 0 to 0 of 0 entries

ภาพรวมระดับ : ตำบล

Search:

หมู่บ้าน เป้าหมายการจัดเก็บ ผลการจัดเก็บ ร้อยละ

No data available in table

Showing 0 to 0 of 0 entries

ข้อมูลทั่วไป:

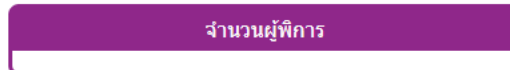
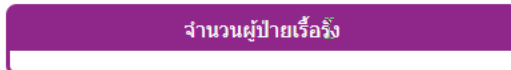
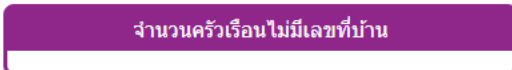
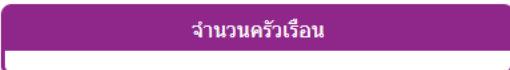



นายตรวจสอบ จังหวัด
วันที่ 22-11-2565

แก้ไขข้อมูลส่วนตัว



กลับหน้าหลัก



ออกจากระบบ

[กลับหน้าหลัก](#) / รายงาน Dashboard

Online

ค้นหา

จังหวัด

นนทบุรี

ค้นหา

ภาพรวมระดับ : ประเทศ

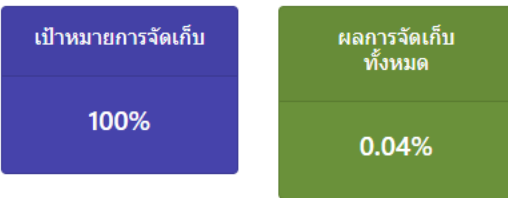

ภาพรวมระดับ : ภาค

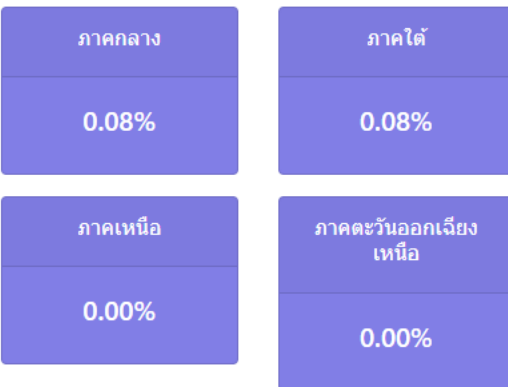

ภาพรวมระดับ : จังหวัด

Search:

อำเภอ	เป้าหมายการจัดเก็บ	ผลการจัดเก็บ	ร้อยละ
บางกรวย	232	0	0.00%
บางบัวทอง	24,733	15	0.06%
บางใหญ่	218	0	0.00%
ปากเกร็ด	302	0	0.00%
เมืองนนทบุรี	5,107	0	0.00%

Showing 1 to 6 of 6 entries

ภาพรวมระดับ : เขตการตรวจราชการ

Search:

จังหวัด	เป้าหมายการจัดเก็บ	ผลการจัดเก็บ	ร้อยละ
No data available in table			

Showing 0 to 0 of 0 entries

ภาพรวมระดับ : อำเภอ

Search:

ตำบล	เป้าหมายการจัดเก็บ	ผลการจัดเก็บ	ร้อยละ
No data available in table			

Showing 0 to 0 of 0 entries

ภาพรวมระดับ : ตำบล

Search:

หมู่บ้าน	เป้าหมายการจัดเก็บ	ผลการจัดเก็บ	ร้อยละ
No data available in table			

Showing 0 to 0 of 0 entries



นายตรวจสอบ จังหวัด
วันที่ 22-11-2565

แก้ไขข้อมูลส่วนตัว



[กลับหน้าหลัก](#)



[ออกจากระบบ](#)

ข้อมูลทั่วไป: จังหวัดนนทบุรี

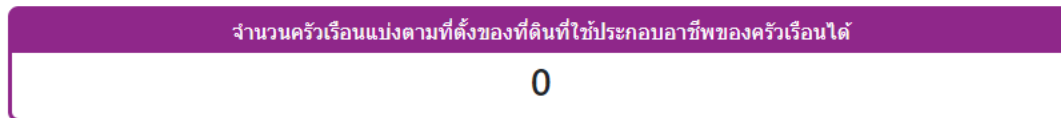
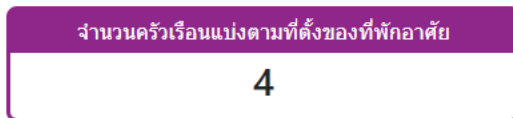
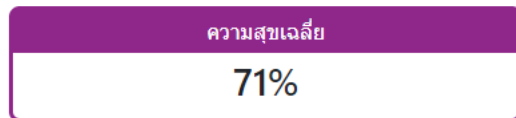
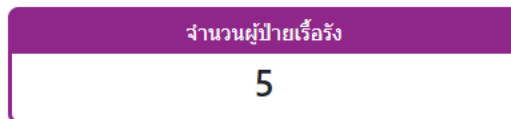
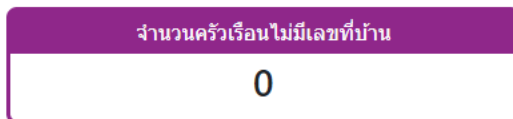
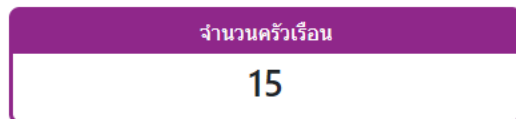

จำนวนประชากร



ช่วงอายุ



อาชีพ

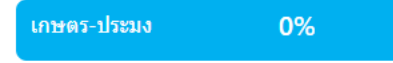
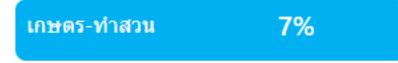
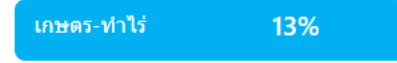

ศาสนา



นายตรวจสอบ จังหวัด
วันที่ 22-11-2565

แก้ไขข้อมูลส่วนตัว



กลับหน้าหลัก



ออกจากระบบ

[กลับหน้าหลัก](#) / รายงาน Dashboard

Online



ศาสนา



การศึกษา

ไม่เคยศึกษา	9
ต่ำกว่าชั้นประถมศึกษา (ป.4, ป.7, ป.6)	0
ม.ต้น (มศ.1-3 หรือ ม.1-3)	16
อนุปริญญา หรือเทียบเท่า หรือ ปวส.	0
สูงกว่าปริญญาตรี	0

อนุบาล/ศูนย์เด็กเล็ก	11
ประถมศึกษา	18
ม.ปลาย (มศ.4-5 หรือ ม.4-6 หรือ ปวช.)	12
ป.ตรี หรือเทียบเท่า	6

การเก็บออมเงิน

มีการออมเงิน	จำนวน 25,000 ครัวเรือน	คิดเป็น 50,000,000.00 บาท
ไม่มีการออมเงิน	จำนวน 22,000 ครัวเรือน	

หนี้สินครัวเรือน

หนี้ผ่านสถาบันการเงิน	จำนวน 12,000 ครัวเรือน	25,000 คน	คิดเป็น 600,000.00 บาท
หนี้นอกระบบ	จำนวน 12,000 ครัวเรือน	25,000 คน	คิดเป็น 600,000.00 บาท



กรมการพัฒนาชุมชน
กระทรวงมหาดไทย
Community Development Department

Workshop การยืนยันข้อมูล และการดูรายงาน





กรมการพัฒนาชุมชน
กระทรวงมหาดไทย
Community Development Department

Q&A

